STRANGE

238 bis

SEMIC FRANCE

20, rue de Billancourt
92103 - Boulogne-Billancourt

Rédaction - Administration:
Semic France: 6, rue Emile-Zola
69288 LYON Cedex 02
CCP LYON 424-87 E

SOMMAIRE:

P. 3 — TRAHIE PAR LES SIENS

P. 42 — LES VENGEURS

P. 61 — MARVEL DE A à Z

P. 72 — LES INVERTEBRES

© 1961 - 1966 - Marvel Entertainment Group Inc.
© 1989 Semic France. Tous droits réservés. Les personnages de ce numéro et leurs caractères distinctifs sont la propriété du Marvel Entertainment Group Inc. et cette publication est sous licence du Marvel Entertainment Group Inc.

MARVEL présente

SPECIAL ORIGINES

ISSN 0395 - 3690

Strange™

STAN LEE présente: LES SUPER-HEROS de A à Z

semic france

N° 238 HORS SERIE OCTOBRE 1989 14.00 F.r. SUISSE: 4.20 F.S.

MARVEL® COMICS GROUP
75¢ 10
1981
02922

WIN A Columbia® TEN-SPEED FORMULA 10™ RACER!
DETAILS INSIDE

©1981 MARVEL COMICS GROUP TM

KING-SIZE ANNUAL!

the AVENGERS®

APPROVED BY THE COMICS CODE AUTHORITY

SEE:

CAPTAIN AMERICA TOTALLY DEFEATED!

WITNESS: THE INVINCIBLE IRON MAN KNOCKED OUT OF ACTION!

OBSERVE: SPIDER-WOMAN'S DARING MIDNIGHT RESCUE!

BEHOLD: THE DEADLY NEW BROTHERHOOD OF EVIL MUTANTS!

PLUS: A SHOCKING MYSTERY GUEST!

ALL THAT AND A CAMEO APPEARANCE BY THE UNCANNY

FAIBLESSES et GRANDEURS des VENGEURS

Dans nombre de nos titres, vous avez vu apparaître la Freedom Force, équipe de mutants effectuant des missions spéciales pour le gouvernement des Etats-Unis. Ses membres ne vous sont pas inconnus car ils ont, pour la plupart, fait partie de la Nouvelle Confrérie des Mauvais Mutants créée par Mystique et qui succéda à la Confrérie des Mauvais Mutants de Magnéto.

C'est Mystique qui, pour mener à bien une carrière de criminelle, eut l'idée de regrouper autour d'elle: Avalanche, Pyro, Destinée — apparus pour la première fois dans les X-MEN de STRANGE 35 — le Colosse, seul membre qui ait appartenu aux trois groupes, et enfin Malicia, qui apparut pour la première fois dans AVENGERS ANNUAL N. 10.

C'est ce numéro, datant de 1981, que nous vous présentons dans ce STRANGE ORIGINES. Il est réalisé par deux auteurs devenus célèbres depuis: Chris Claremont et Michael Golden.

C'est une Malicia bien différente que vous allez découvrir: aigrie, violente, impitoyable. Rien à voir avec la Malicia new-look des X-MEN.

Malicia new-look.

Vous allez aussi retrouver Spider-Woman et apprendre beaucoup de choses sur le tragique destin de Carol Danvers, la première Miss Marvel dont Malicia absorba les pouvoirs et les souvenirs, et qui, par la suite, soumise à un rayon des Brood, deviendra une mutante douée d'énergie cosmique sous le nom de Binaire.

Dans la deuxième partie de notre saga des origines, vous allez assister à la grandeur et à la décadence du plus puissant des dieux: HERCULE! Soumis à la redoutable Enchanteresse, il va attaquer les Vengeurs et finalement, condamné par son père Zeus à rester sur Terre, rejoindre leurs rangs!

L'arrivée d'HERCULE chez les Vengeurs, un événement à ne pas manquer! Cela se passait en mars 1966 dans AVENGERS 38!

Voilà, vous savez tout et maintenant, place à l'aventure!

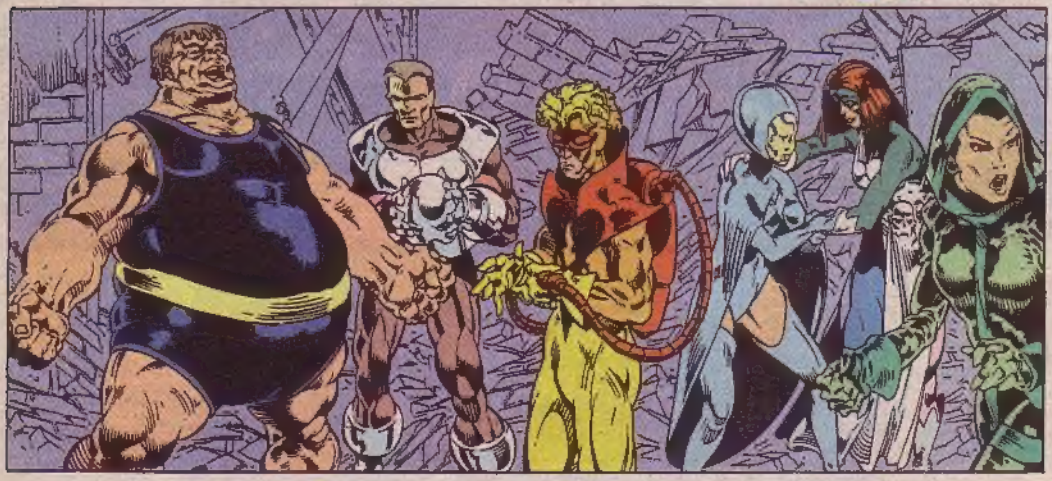

STAN LEE présente...

LES VENGEURS™

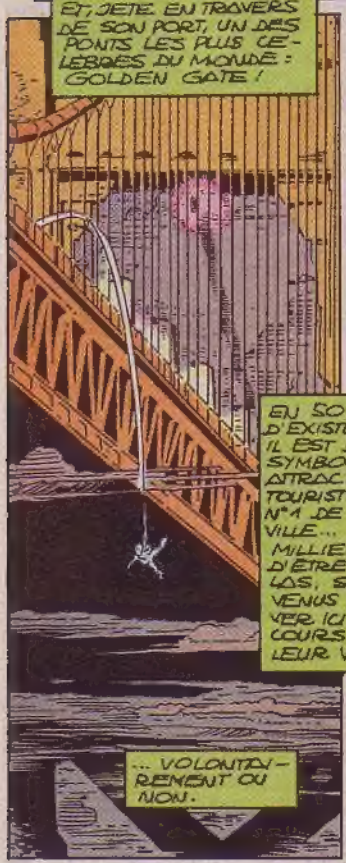

TRAHIE PAR LES SIENS

CHRIS CLAREMONT
SCÉNARISTE.

DESSINS DE
MICHAEL GOLDEN.

ENCRÉS PAR
ARMANDO GIL.

CAPTANT DE L'AILE LES COURANTS ASCENDANTS, L'ANGE NOIR PREND SON ESSOR.
ELLE EST ÉVANOUIE : SUICIDE...
... OU PLUTÔT TENTATIVE DE MEURTRE !
BONNE IDÉE QUE J'AI EUE DE SORTIR EXPLORER...
ZUT, LE VENT TOMBE !
JE DÉGRINGOLE !
SPIDER-WOMAN MANQUE D'ÉLAN... SES AILES TRANSPORTENT DOUBLE CHARGE. QUE FAIRE...
... SINON ORIENTER LA CHUTE DE FAÇON À EN SUPPORTER TOUT L'IMPACT ?
LORSQU'ELLE REFAIT SURFACE...
BRRRR ! COSTUME ISOLANT OU NON, JE SUIS GLACÉE ! CETTE PAUVRE FILLE VA ATTRAPER LA MORT SI JE NE LA TIRE PAS DE LÀ EN VITESSE !
ÇA VA ÊTRE COTON.
LE COURANT EST TERRIBLE, LA MARÉE NOUS ENTRAÎNE AU LARGE... ET ON A ATTERRI AU MILIEU DU CHENAL : DE QUELQUE CÔTÉ QUE J'AILLE...
... J'AI UNE BORNE ET DEMIE À TIRER. EN ROUTE !
À VOULOIR SAUVER CETTE FEMME, SPIDER-WOMAN RISQUE DE PÉRIR AVEC ELLE. POURTANT, L'IDÉE DE L'ABANDONNER NE L'EFFLEURE MÊME PAS.
TROIS HEURES PLUS TARD, L'AUBE SE LÈVE.
UNE NOUVELLE JOURNÉE COMMENCE.
2

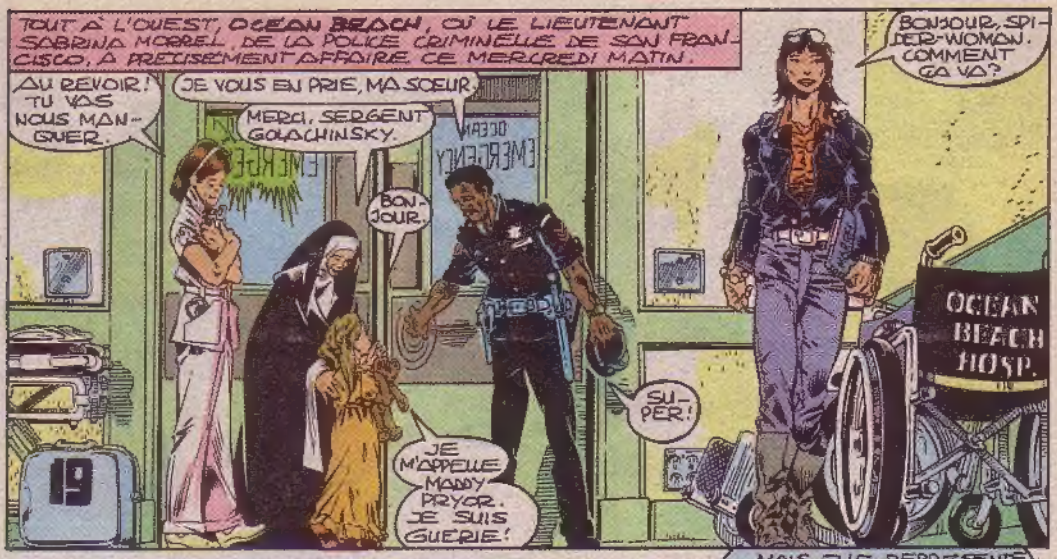
TOUT À L'OUEST, OCEAN BEACH, OÙ LE LIEUTENANT SABRINA MORREL, DE LA POLICE CRIMINELLE DE SAN FRANCISCO, À PRÉCISÉMENT AFFAIRE CE MERCREDI MATIN.
AU REVOIR! TU VAS NOUS MANQUER.
JE VOUS EN PRIE, MA SŒUR.
MERCI, SERGENT GOLOCHINSKY.
BONJOUR.
BONJOUR, SPIDER-WOMAN. COMMENT ÇA VA?
SUPER!
JE M'APPELLE MANDY PRYOR. JE SUIS GUERIE!
OCEAN BEACH HOSP.
19

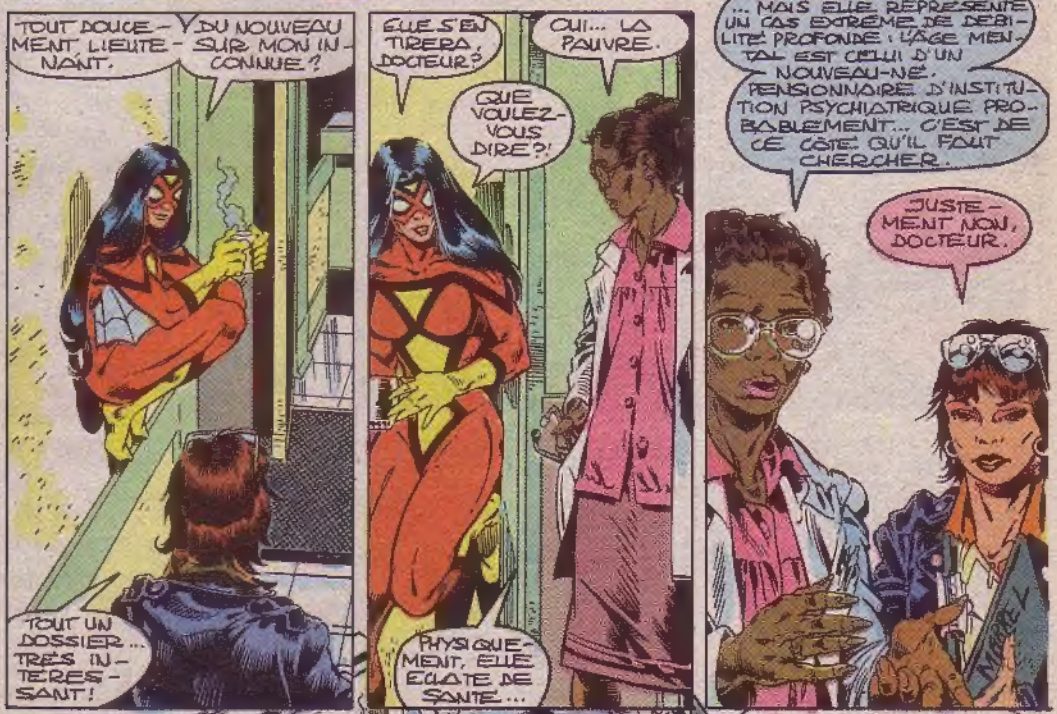
TOUT DOUCEMENT, LIEUTENANT.
DU NOUVEAU SUR MON INCONNUE?
TOUT UN DOSSIER... TRÈS INTÉRESSANT!
ELLE S'EN TIRERA, DOCTEUR?
QUE VOULEZ-VOUS DIRE?!
OUI... LA PAUVRE.
PHYSIQUEMENT, ELLE ÉCLATE DE SANTÉ...
... MAIS ELLE REPRÉSENTE UN CAS EXTRÊME DE DÉBILITÉ PROFONDE: L'ÂGE MENTAL EST CELUI D'UN NOUVEAU-NÉ. PENSIONNAIRE D'INSTITUTION PSYCHIATRIQUE PROBABLEMENT... C'EST DE CE CÔTÉ QU'IL FAUT CHERCHER.
JUSTEMENT NON, DOCTEUR.
MORREL

D'APRÈS LES EMPREINTES DIGITALES, IL S'AGIT DE CAROL SUSAN JANE DANVERS...
... 29 ANS, EX-COMMANDANT DE L'US AIR FORCE, EX-CHEF DE LA SÉCURITÉ DU CENTRE SPATIAL KENNEDY, EX-RÉDACTRICE EN CHEF DU MAGAZINE "WOMAN"! PILOTE ÉMÉRITE, PARFAITEMENT TRILINGUE, COMBATTANTE HORS-PAIR, DOSSIER MILITAIRE TOP SECRET: CÉLIBATAIRE, DERNIÈRE ADRESSE CONNUE: 14, CARROL STREET, GREENWICH VILLAGE. DISPARUE DEPUIS SIX MOIS.

L'AGRESSEUR A ÔTÉ À MS DANVERS JUSQU'AUX MARQUES DE SES VÊTEMENTS POUR ÉVITER QU'ON NE L'IDENTIFIE. IL FAUT ATTENDRE SON RÉVEIL.

HÉLAS, LIEUTENANT, ON NE PEUT PÉNÉTRER DANS SON CRÂNE POUR ÉVALUER L'ÉTENDUE DES DÉGÂTS.

"JE NE PUIS VOUS DONNER LA CERTITUDE DE SA GUÉRISON. ATTENDONS!"

IMPOSSIBLE DE SE PRONONCER SUR L'ÉTAT DE CAROL ?

C'EST CE QU'ON VA VOIR !

À L'AUTRE BOUT DU CONTINENT, À L'ÉCOLE POUR JEUNES SURDOUÉS DU PR XAVIER, LE TÉLÉPHONE SONNE... LE MONDE IGNORE QUE CE RESPECTABLE ÉTABLISSEMENT SERT DE Q.G. À LA SUPER-ÉQUIPE...

...DES X-MEN.

LA BENJAMINE DES ÉLÈVES SE NOMME KITTY PRYDE.

LE PROF EST EN SALLE DES DANGERS, SPIDER-WOMAN, NE QUITTE PAS.

À QUOI BON S'EMBARRASSER DE PORTES À OUVRIR, QUAND ON EST COMME KITTY DOUÉ DU POUVOIR DE PÉNÉTRER LA MATIÈRE SOLIDE ?

TÉLÉPHONE, PROFESSEUR.

... LORS D'UN PRÉCÉDENT COMBAT.

QUI EST-CE CHATON?

MERCI, KITTY.

SONT ÉGALEMENT PRÉSENTS LES X-MEN DIABLO ET TORNADE, OCCUPÉS À RÉPARER LA CABINE OBSERVATOIRE PULVÉRISÉE...

SPIDER-WOMAN, ORORO. ÇA A L'AIR... DIABLO ?!

BAMF

HICK !

UN JET DE FUMÉE, UNE FLAMME, UNE EXPLOSION... DIABLO VIENT DE SE VOLATILISER DE LA CABINE...

POUR RÉAPPARAÎTRE EN SALLE DES DANGERS, AU SOMMET DU MODULE QU'IL TRAVAILLE À INSTALLER DEPUIS DEUX JOURS, EN COMPAGNIE DE SERVAL ET COLOSSUS.

ÇA BOUME, FARFADET ?

OUI, SERVAL, ÇA VIENT. PLUS QU'UN DERNIER RÉGLAGE À FAIRE. PAS TROP LOURD, COLOSSUS ? J'EN AI POUR DEUX MINUTES.

PRENDS TON TEMPS, TOVARITCH.

CINQ TONNES, C'EST RIEN... IL Y A À PEINE DEUX HEURES QUE JE LE TIENS !

PETER EN A MARRE... ET DIRE QUE TOUT ÇA, C'EST MA FAUTE !

CERTES, CHATTE, MAIS LE MATÉRIEL PEUT ÊTRE REMPLACÉ. IL SUFFIT D'Y METTRE LE PRIX ! PAR CONTRE QUAND ON PERD UN ÊTRE CHER, ON LE PERD À JAMAIS. POUR NOUS TOUS L'ESSENTIEL EST QUE TU SOIS EN VIE !

TU ES SÛR QUE ÇA VA ALLER ?

ÇA DOIT : AVEC KITTY, ON A VÉRIFIÉ TROIS FOIS.

BON...

AIE CONFIANCE.

TON PROBLÈME SEMBLE EFFECTIVEMENT DE MON RESSORT, SPIDER-WOMAN. JE SERAI À SAN FRANCISCO DANS L'APRÈS-MIDI.

ATTENTION, X-MEN. JE METS EN ROUTE !

KLACK !

YIKES!!
KITTY!
JE L'AI EXAMINEE, TORNADE, ELLE N'A RIEN.
CA VA, TOUS ? ACH NEIN, KITTY !
OUCHHH... DIABLO ?
JA, KÄTZCHEN?
VIENS... ON RECALCULE !
JA, KÄTZCHEN.
XAVIER ET TORNADE, QUANT A EUX, PRENNENT LA ROUTE DE L'OUEST A BORD DU BLACKBIRD SR-71 HYPERSONIQUE DES X-MEN.
L'EXAMEN TELEPATHIQUE DE CAROL COMMENCE.
J'AI CONTACTE LES PARENTS DE CAROL, ILS ARRIVENT CE SOIR.
LA MERE M'A CONSEILLE D'ENQUÊTER AUPRES DES VENGEURS ET DE MISS MARVEL.
MAIS LES SUPER-HEROS DE NEW YORK SONT HORS DE MA JURIDICTION ET DE MES COMPETENCES.
L'AFFAIRE S'ANNONCE DELICATE A RESOUDRE. J'AURAI BESOIN D'AIDE, SPIDER-WOMAN, MÊME NON OFFICIELLE. AVIS AUX AMATEURS.
SPIDER-WOMAN !
LA VOIX DU PR. XAVIER... DANS MA TÊTE.
J'USE DE TELEPATHIE POUR GARDER LE SECRET DE NOS POUVOIRS. L'EXAMEN EST TERMINE. L'ETAT DE CAROL EST ALARMANT: SON MOI CONSCIENT...
... A ETE EFFACE INTEGRALEMENT.
©

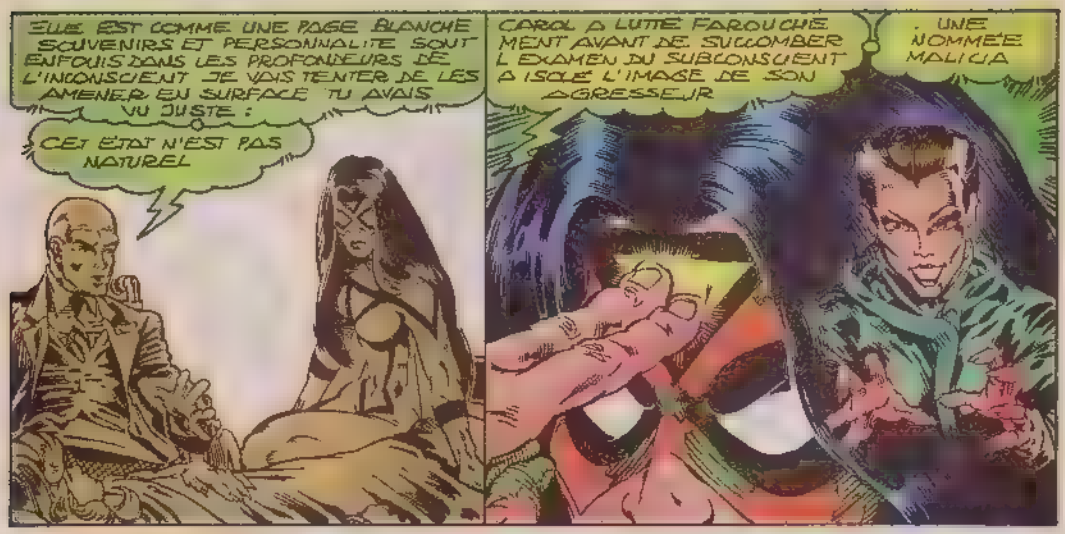

CHAPITRE 2:

CENTRAL PARK. NEW YORK.

..VOT CET APRES-MIDI LA DEFAITE DE

CAPTAIN AMERICA

CAP, MON BIQUET C'ETAIT COURU

JOIGNONS L'UTILE A L'AGREABLE.

SANS PERDRE MON CONTROLE COMME HIER SOIR AVEC MARVEL J'AI TROP PROLONGE LE CONTACT, LE TRANSFERT...

J'AI TOUS LES SOUVENIRS DE MISS MARVEL, JE TE CONNAIS COMME SI JE T'AVAIS FAIT ! ET EN PLUS, J'AI SES POUVOIRS

AUX TIENS, MAINTENANT ! C'EST CA, MA FACULTE DE MUTANTE. J'EFFACE A PEINE LES GENS ET TOC ! JE POMPE LEUR EGO !

EST DEVENU PERMANENT

EN FACE, PAR DELA LA 5EME AVENUE, LE CELEBRE HOTEL DES VENGEURS, QG ET RESIDENCE DE L'ILLUSTRE SUPER-EQUIPE

QUI, IGNORANT LE SORT DE CAP, S'APPRETE A TENIR SA REUNION HEBDOMADAIRE.

CA VA, LE SHOW-BIZ, WONDER MAN ? ON TE VOIT PLUS A L'AFFICHE.

JE SUIS "ENTRE DEUX TOURNAGES"

CHOMEDU ?

JUSTE

RIEN POUR MOI JARVIS UN SYNTHOZOÏDE N'A PAS DE BESOINS

BIEN MONSIEUR THE, MISS WANDA ? UNE PATISSERIE ?

MAUVAIS POUR LA LIGNE, SORCIERE ! A PROPOS, CAP EST EN RETARD. C'EST PAS SON GENRE

HEU... UN TOUT PETIT GATEAU, JARVIS. CAP VA ARRIVER. PAUVE.

À CET INSTANT..
KA-RASH!
TONNERRE DE..

UNE PARTIE DE L'ÉQUIPE DONNE LES PREMIERS SOINS À CAP, LE RESTE SE LANCE AUX TROUSSES DE L'AGRESSEUR. ET DE L'AUTRE CÔTÉ DE LONG ISLAND, À LA STARK INTERNATIONAL.
Stark
INTERNATION
LE PRÉSIDENT FONDATEUR TONY STARK S'AFFAIRE À PERFECTIONNER L'ARMURE DE SON ALTER EGO IRON MAN.
!! CODE D'ALERTE DES VENGEURS?

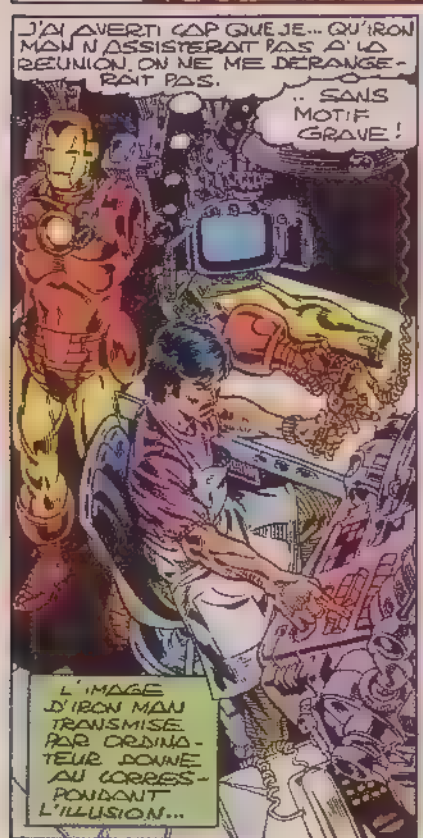
J'AI AVERTI CAP QUE JE... QU'IRON MAN N'ASSISTERAIT PAS À LA RÉUNION. ON NE ME DÉRANGERAIT PAS.
.. SANS MOTIF GRAVE!
L'IMAGE D'IRON MAN TRANSMISE PAR ORDINATEUR DONNE AU CORRESPONDANT L'ILLUSION...

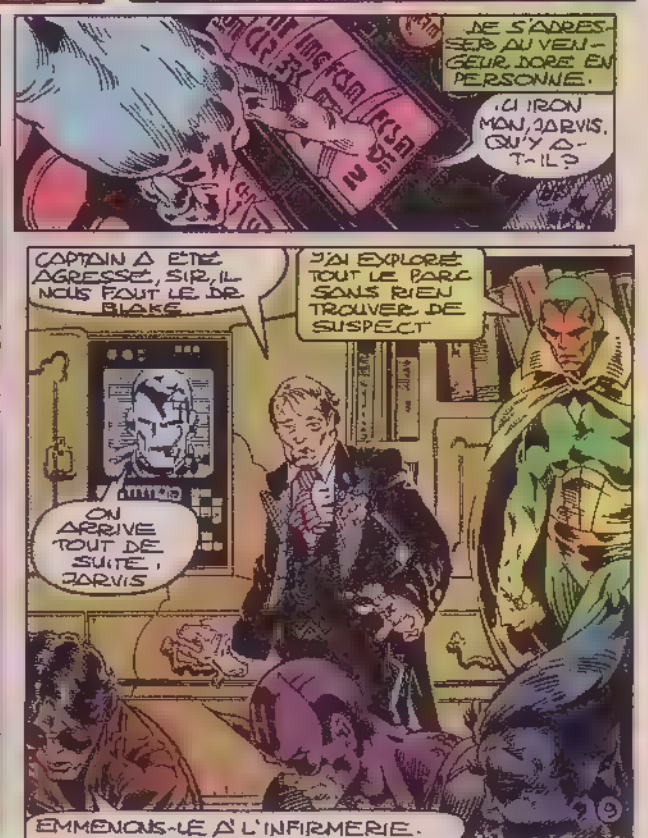
NE S'ADRESSER AU VENGEUR DORÉ EN PERSONNE.
ICI IRON MAN, JARVIS. QU'Y A-T-IL?
CAPTAIN A ÉTÉ AGRESSÉ, SIR, IL NOUS FAUT LE DR. BLAKE.
J'AI EXPLORÉ TOUT LE PARC SANS RIEN TROUVER DE SUSPECT
ON ARRIVE TOUT DE SUITE, JARVIS
EMMENONS-LE À L'INFIRMERIE.

DON'T CI STARK CAP S'EST FAIT MECHAMMENT RETAMER TU VAS DIRECTEMENT A L'HÔTEL ? OK, A TOUT DE SUITE
L'INTER-COM ?
OU, MRS ARBO-GAST ?
UNE CERTAINE MRS JANET PYM INSISTE POUR VOUS VOIR, MR STARK
FAITES-LA ENTRER ET ANNULEZ MES RENDEZ-VOUS, JE DOIS PARTIR.
IRON MAN ? MAIS TONY STARK
...EST PARTI. TU TOMBES BIEN, GUÊPE. ON NOUS RÉCLAME A L'HÔTEL, CAP EST GRIEVEMENT BLESSÉ AU FAIT, MÊME SI TON MARI N'EST PLUS MEMBRE PERMANENT, SON AIDE SERAIT LA BIENVENUE
BIEN SÛR ! CAP S'EN TIRERA ?
IL EST TROP TÔT JAN' QUE FAIS-TU ? JE SUIS PARALYSÉ !
NORMAL ! CE MODULE ENGENDRE UN CHAMP INHIBITEUR QUI PRIVE TES SYSTÈMES D'ÉNERGIE
TA MIRIFIQUE ARMURE N'EST PLUS QU'UNE STATUE, IRON MAN !
TU TE TRANSFORMES ... QUI ES TU ?
MYSTIQUE, LE CHEF DES MAUVAIS MUTANTS MALIGA ? OPÉRATION IRON MAN TERMINÉE, ON PASSE AU PLAN A
AVEC JOIE, MYSTIQUE !
AS-TU COMPRIS, CRÂNE D'ŒUF ?
TES AMIS SONT PERDUS !
10

AU MÊME INSTANT, À L'ISSUE D'UN LONG VOYAGE EN BLACKBIRD, LE DÉTECTIVE PRIVÉ JESSICA DREW DÉBARQUE DEVANT L'HÔTEL DES VENGEURS

TORNADE M'A CONDUITE, XAVIER EST RESTÉ PRÈS DE CAROL LA PAUVRE. S'EN TIRERA-T-ELLE ?

J'AI REFUSÉ L'AIDE D'ORORO POUR MON ENQUÊTE. JE VEUX D'ABORD CONNAÎTRE LE LIEN ENTRE CAROL, MISS MARVEL ET LES VENGEURS. C'EST UN BOULOT DE DÉTECTIVE, PAS DE SUPER-HÉRITIÈRE !

CETTE FILLE QUI ENTRE DANS L'IMPASSE - C'EST CELLE QUE XAVIER M'A MONTRÉE, L'AGRESSEUR DE CAROL

ET DANS L'ARRIÈRE-COUR DE L'HÔTEL

ANTHONY STARK N'EST POINT HOMME À DONNER DANS L'EXAGÉRATION

LA SITUATION EST GRAVE. L'ENNEMI CAPABLE DE METTRE À MAL LE VAINQUEUR DE TANT DE GLORIEUX COMBATS N'EST POINT DU TOUT VENANT.

ALLONS ! CE N'EST PAS LE POUVOIR DE THOR QUE L'ON REQUIERT ICI..

MJOLNIR, LE DIVIN MARTEAU D'URU, FRAPPE LE SOL. LA SILHOUETTE DE L'IMMORTEL ASGARDIEN S'EFFACE

MAIS LA SCIENCE MÉDICALE DU DR BLAKE

BIEN DIT !

KRAK

UNNNGNH !

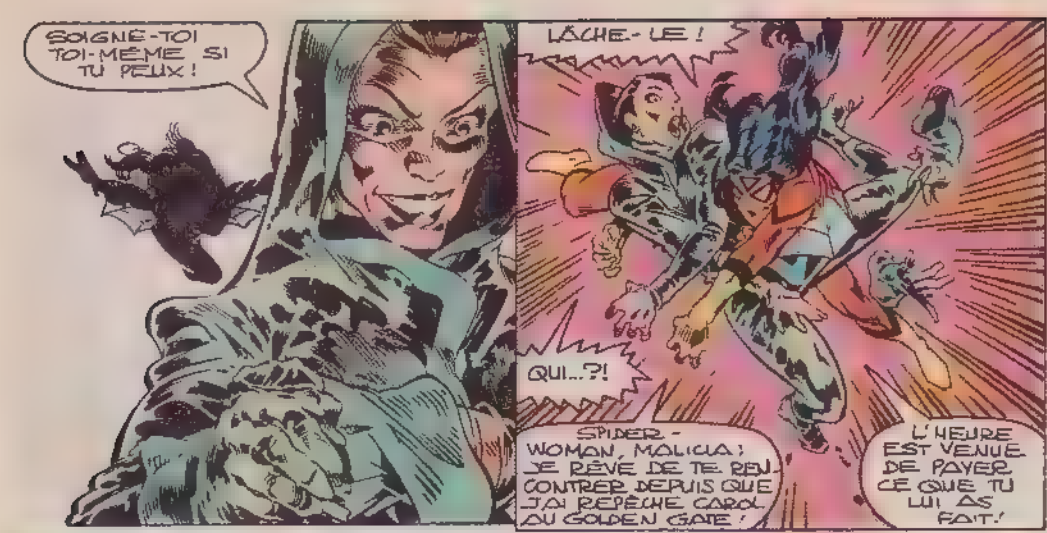
SOIGNE-TOI TOI-MÊME SI TU PEUX !
LÂCHE-LE !
QUI...?!
SPIDER-WOMAN, MALICIA ! JE RÊVE DE TE RENCONTRER DEPUIS QUE J'AI REPÊCHÉ CAROL AU GOLDEN GATE !
L'HEURE EST VENUE DE PAYER CE QUE TU LUI AS FAIT !

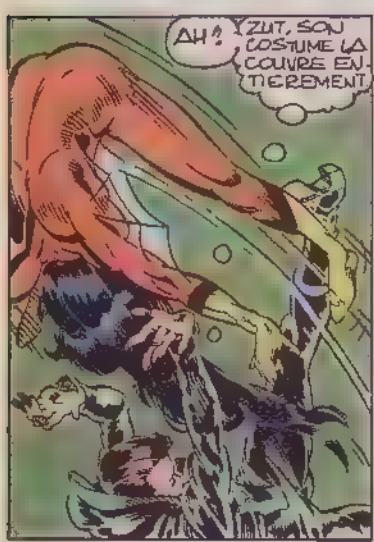
AH ! YZUT, SON COSTUME LA COUVRE ENTIÈREMENT

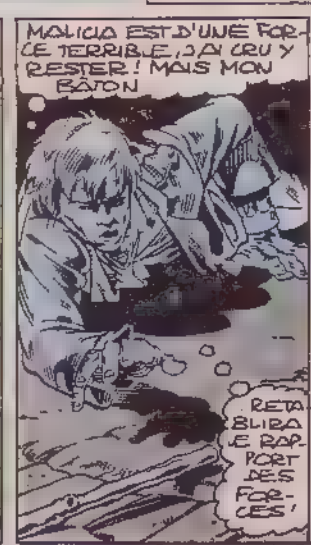
MALICIA EST D'UNE FORCE TERRIBLE, J'AI CRU Y RESTER ! MAIS MON BÂTON
RÉTABLIRA LE RAPPORT DES FORCES !

PAS MOYEN DE LA TOUCHER POUR POMPER SON POUVOIR !
ELLE EST RAPIDE !

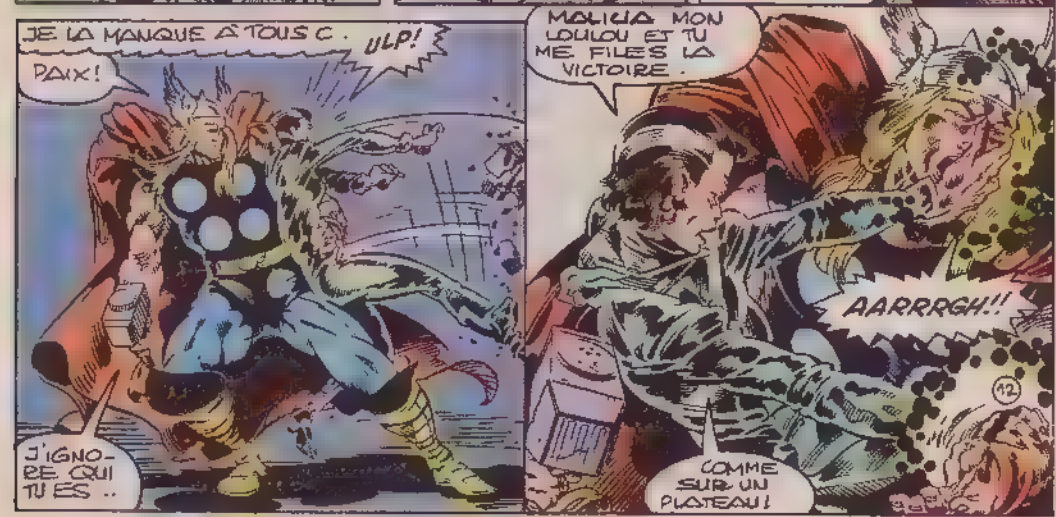
JE LA MANQUE À TOUS C.
ULP !
PAIX !
J'IGNORE QUI TU ES ..
MALICIA MON LOULOU ET TU ME FILES LA VICTOIRE .
AARRRGH !!
COMME SUR UN PLATEAU !

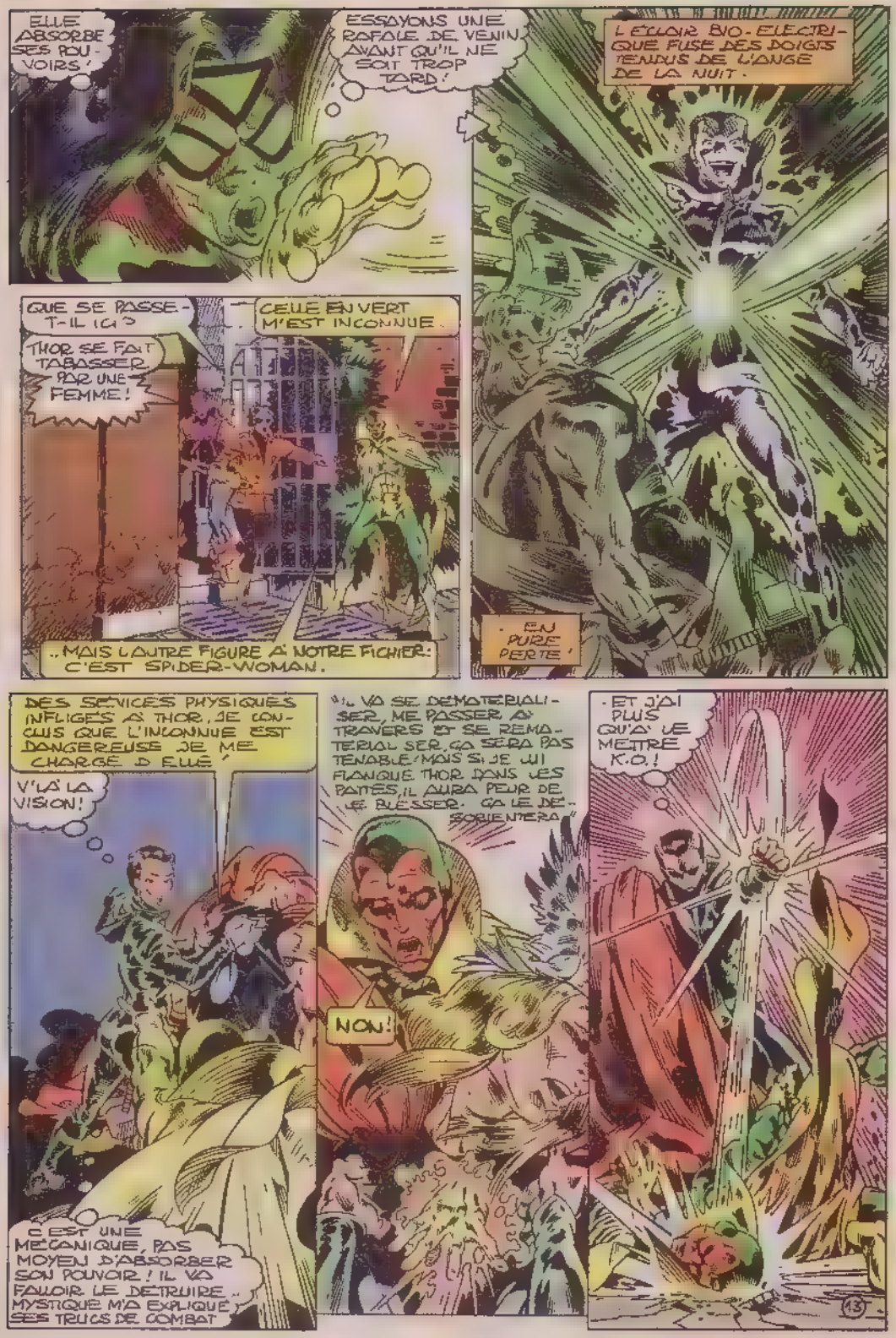
ELLE ABSORBE SES POUVOIRS !
ESSAYONS UNE RAFALE DE VENIN AVANT QU'IL NE SOIT TROP TARD !
L'ÉCLAIR BIO-ÉLECTRIQUE FUSE DES DOIGTS TENDUS DE L'ANGE DE LA NUIT.
EN PURE PERTE !
QUE SE PASSE-T-IL ICI ?
THOR SE FAIT TABASSER PAR UNE FEMME !
CELLE EN VERT M'EST INCONNUE.
.. MAIS L'AUTRE FIGURE À NOTRE FICHIER : C'EST SPIDER-WOMAN.
DES SÉVICES PHYSIQUES INFLIGÉS À THOR, JE CONCLUS QUE L'INCONNUE EST DANGEREUSE. JE ME CHARGE D'ELLE.
V'LÀ LA VISION !
C'EST UNE MÉCANIQUE, PAS MOYEN D'ABSORBER SON POUVOIR ! IL VA FALLOIR LE DÉTRUIRE.. MYSTIQUE M'A EXPLIQUÉ SES TRUCS DE COMBAT.
"IL VA SE DÉMATÉRIALISER, ME PASSER À TRAVERS ET SE REMATÉRIALISER. ÇA SERA PAS TENABLE. MAIS SI JE LUI FLANQUE THOR DANS LES PATTES, IL AURA PEUR DE LE BLESSER. ÇA LE DÉSORIENTERA."
NON !
ET J'AI PLUS QU'À LE METTRE K.O. !
13

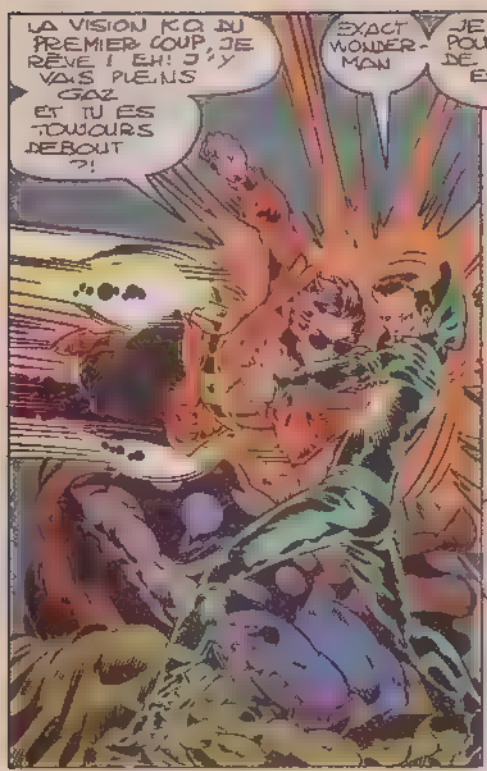
LA VISION K.O. DU PREMIER COUP, JE RÊVE ! EH ! J'Y VAIS PLEINS GAZ ET TU ES TOUJOURS DEBOUT ?!
EXACT WONDER-MAN
JE CUMULE LES POUVOIRS DE THOR, DE CAP AMERICA ET DE MISS MARVEL

MISS MARVEL ? IM-POSSIBLE, ELLE
GRRRK!!
ET J'AJOUTE LES T ENS À MA COLLECTION !
HEIN ? IL SE PASSE RIEN. SES YEUX... SONT PAS HUMAINS !

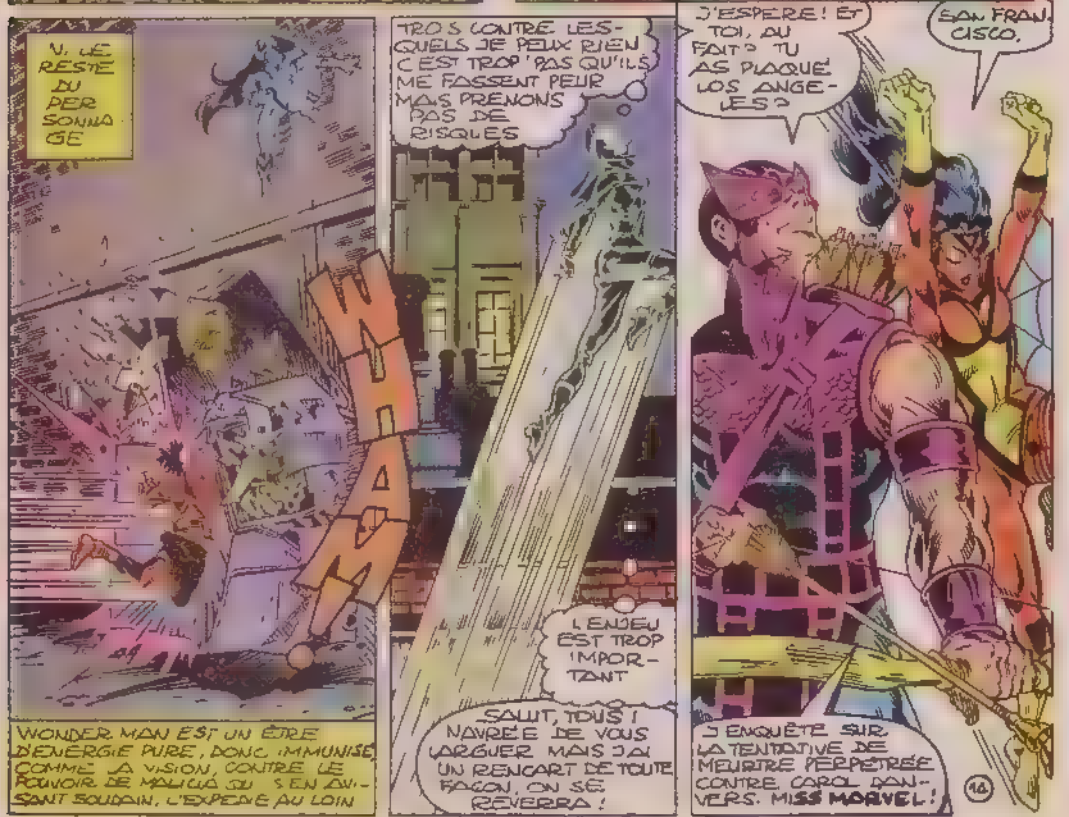
V. LE RESTE DU PERSONNAGE
WHAM
WONDER MAN EST UN ÉTRE D'ÉNERGIE PURE, DONC IMMUNISÉ COMME LA VISION CONTRE LE POUVOIR DE MALICIA. IL S'EN AVISANT SOUDAIN, L'EXPEDIE AU LOIN
TROIS CONTRE LESQUELS JE PEUX RIEN. C'EST TROP PAS QU'ILS ME FASSENT PEUR MAIS PRENONS PAS DE RISQUES
L'ENJEU EST TROP IMPORTANT
SALUT, TOUS ! NAVRÉE DE VOUS LARGUER MAIS J'AI UN RENDART DE TOUTE FAÇON, ON SE REVERRA !
J'ESPÈRE ! ET TOI, AU FAIT ? TU AS PLAQUÉ LOS ANGELES ?
SAN FRANCISCO.
J'ENQUÊTE SUR LA TENTATIVE DE MEURTRE PERPÉTRÉE CONTRE CAROL DANVERS. MISS MARVEL !
14

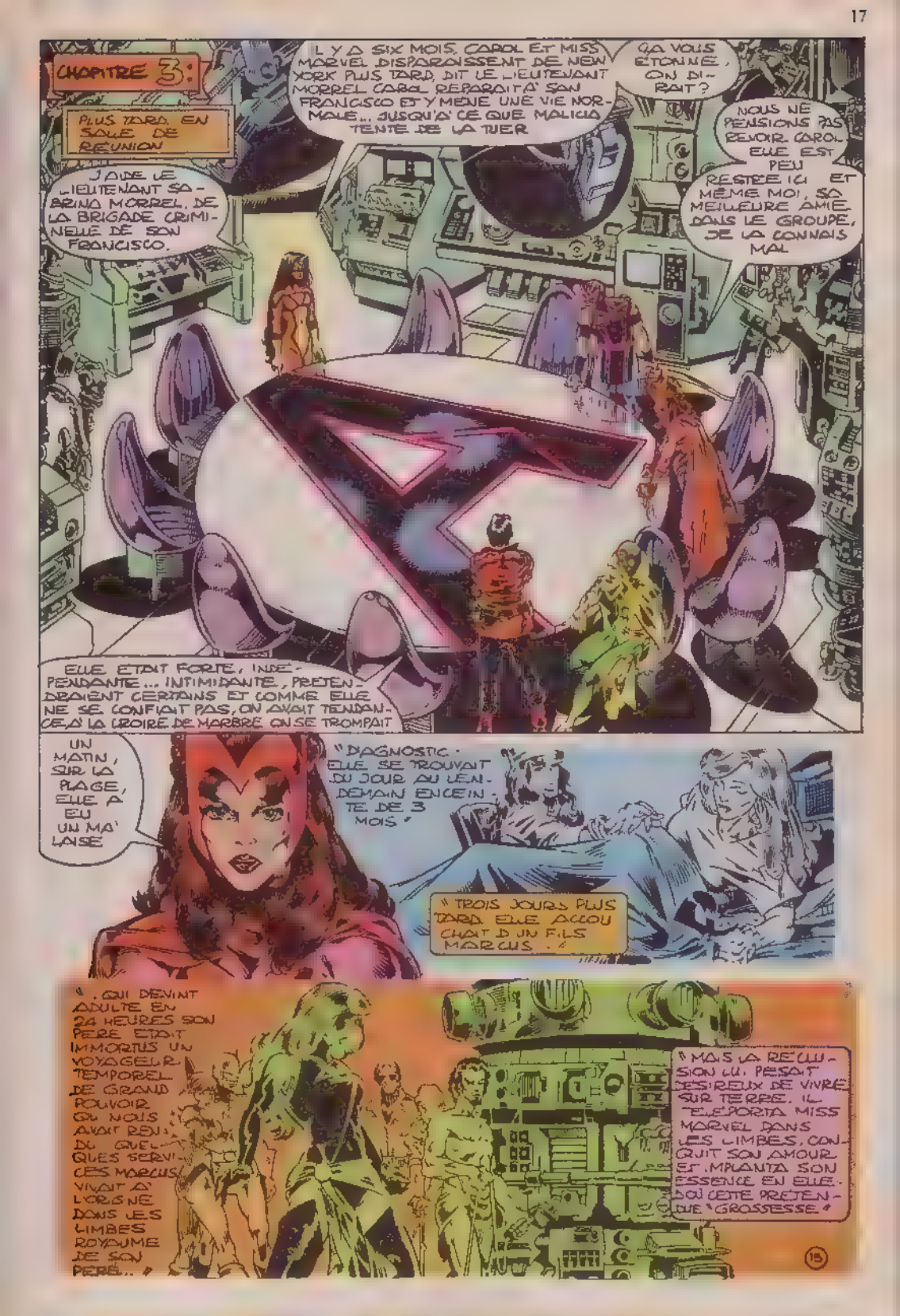
CHAPITRE 3:
PLUS TARD, EN SALLE DE RÉUNION
J'AI DE LE LIEUTENANT SABRINA MORREL, DE LA BRIGADE CRIMINELLE DE SAN FRANCISCO.
IL Y A SIX MOIS, CAROL ET MISS MARVEL DISPARAISSENT DE NEW YORK PLUS TARD, DIT LE LIEUTENANT MORREL CAROL REAPPARAIT À SAN FRANCISCO ET Y MÈNE UNE VIE NORMALE... JUSQU'À CE QUE MALICIA TENTE DE LA TUER
ÇA VOUS ÉTONNE, ON DIRAIT?
NOUS NE PENSIONS PAS REVOIR CAROL. ELLE EST PEU RESTÉE ICI ET MÊME MOI, SA MEILLEURE AMIE DANS LE GROUPE, JE LA CONNAIS MAL
ELLE ÉTAIT FORTE, INDÉPENDANTE... INTIMIDANTE, PRÉTENDRAIENT CERTAINS ET COMME ELLE NE SE CONFIAIT PAS, ON AVAIT TENDANCE À LA CROIRE DE MARBRE ON SE TROMPAIT
UN MATIN, SUR LA PLAGE, ELLE A EU UN MALAISE
"DIAGNOSTIC : ELLE SE TROUVAIT DU JOUR AU LENDEMAIN ENCEINTE DE 3 MOIS"
"TROIS JOURS PLUS TARD ELLE ACCOUCHAIT D'UN FILS MARCUS..."
"...QUI DEVINT ADULTE EN 24 HEURES SON PÈRE ÉTAIT IMMORTUS UN VOYAGEUR TEMPOREL DE GRAND POUVOIR QUI NOUS AVAIT RENDU QUELQUES SERVICES MARCUS VIVAIT À L'ORIGINE DANS LES LIMBES ROYAUME DE SON PÈRE..."
"MAIS LA RÉUNION LUI PESAIT DÉSIREUX DE VIVRE SUR TERRE, IL TÉLÉPORTA MISS MARVEL DANS LES LIMBES, CONQUIT SON AMOUR ET IMPLANTA SON ESSENCE EN ELLE. D'OÙ CETTE PRÉTENDUE "GROSSESSE"
15

MAIS MARCUS APPARTENAIT AUX LIMBES SA PRESENCE SUR TERRE ENGENDRA UN CAPHARNAÜM TEMPOREL AVEC DINOSAURES, EXTRATERRESTRES, CHEVALIERS EN ARMURES. MARCUS ENTREPRIT ALORS DE CONSTRUIRE UNE MACHINE POUR RAMENER L'ORDRE.. QU'IL DISAIT. NOUS, ON CROYAIT PLUTÔT QU'IL MIJOTAIT UNE ARNAQUE.

J'AI DONC SABOTÉ SA MACHINE. VIVE MOI ! MARCUS EN AVAIT BESOIN POUR VIVRE SUR TERRE.

"MAINTENANT IL LUI FALLAIT RENTRER CHEZ LUI ET CAROL L'ACCOMPAGNA. IL L'AIMAIT DEPUIS LE DEBUT, ÇA AVAIT FINI PAR LA TOUCHER. THOR LEUR A DONC OUVERT UN PASSAGE AVEC SON MARTEAU.. "

"FILER LE PARFAIT AMOUR !"

"ET ILS PARTIRENT.."

ILS ONT DÛ ROMPRE, ELLE ETAIT SEULE A SAN FRANCISCO ELLE AURAIT PU VOUS CONTACTER.. ELLE AVAIT CONSERVÉ SON POUVOIR, PUISQUE MALICIA LE LUI A VOLÉ.

ALORS FAUTE, CES BLESSES ?

THOR ET CAP S'EN TIRENT MIEUX QUE CAROL, LEUR ETAT N'EST QUE PASSAGER. MAIS COMBIEN DE TEMPS ÇA VA DURER, MYSTERE.

DES NOUVELLES D'IRON MAN ?

NON. IL FAUT S'ATTENDRE AU PIRE, JE CROIS.

MALICIA A NEUTRALISÉ VOS MEILLEURS ÉLÉMENTS. ELLE NOUS DONNERA DU FIL À RETORDRE MÊME SI NOUS LA RETROUVONS.

UN PROBLÈME À LA FOIS, MON ANGE.

LE MÉTABOLISME MILKREE MI-HUMAIN DE MISS MARVEL LUI CONFÈRE UNE AURA SPÉCIALE QUE MALICIA A ASSIMILÉE EN MÊME TEMPS QUE SES POUVOIRS. NOS SONDES DEVRAIENT LA REPÉRER SANS MAL. VOILÀ !

ELLE SURVOLE RANDALL'S ISLAND EN DIRECTION DE L'OUEST. OÙ VA-T-ELLE ?

BRONX

QUEENS

LONG ISLAND CITY

MANHATTAN

ÇA, JOCASTE. J'AI GRAND PEUR DE LE DEVINER.

CHAPITRE 4 :

RYKER'S ISLAND MINUIT.

PRISON MUNICIPALE À L'ORIGINE, CE BÂTIMENT FUT PAR LA SUITE CÉDÉ À L'AUTORITÉ FÉDÉRALE QUI LE CONSACRA À L'INCARCÉRATION DES « SUPER-CRIMINELS ».

LA CONFRÉRIE DES MAUVAIS MUTANTS S'Y TROUVE REPRÉSENTÉE, ENTRE AUTRES PAR DESTINÉE QUI « LIT ».

DANS LE FUTUR

L'HEURE DE LA DÉLIVRANCE APPROCHE !

ZOU, VA GAGNER TA VIE !

QUE FAIRE ? L'INHIBITEUR DE MYSTIQUE FAIT DE MOI UN OUTIL ENTRE

LEURS MAINS.

MALICIA VISE JUSTE : IRON MAN PERCUTE LE GENERATEUR PRINCIPAL AVEC LA VIOLENCE D'UNE BOMBE.

CERTAINS DETENUS SONT MAITRISES PAR DES CHAMPS D'ENERGIE MAINTENUS EN PERMANENCE... LA MOINDRE DEFAILLANCE DE L'EQUIPEMENT ELECTRIQUE PEUT AVOIR DES CONSEQUENCES

THOOM!

TRAGIQUES !

QUATRE PRISONNIERS SONT PRETS A PROFITER DES SECONDES QUE NECESSITE LA MISE EN ROUTE DES GENERATEURS AUXILIAIRES : DESTINEE...

UN CERTAIN COLOSSE...

...AVALANCHE, QUI D'UNE SEULE PENSEE FAIT CROULER LA MATIERE SOUDE ET L'ORGANISE EN RAZ-DE-MAREE PYRO, ENFIN, QUI CONTROLE LA FLAMME.

CE DERNIER GUIDE DESTINEE, L'AVEUGLE, SUR LA VOIE FRAYEE PAR AVALANCHE

QUE DIT L'AVENIR, PETITE ? ON VA S'EN TIRER ?

RIEN N'EST JAMAIS CERTAIN, PYRO. LES VOIES DU FUTUR SONT LEGION, JE NE FAIS QU'INDIQUER CELLE QUI A LES MEILLEURES CHANCES DE SE REALISER.

MAIS LE HASARD, LUI, EST IMPREVISIBLE !

MYSTIQUE ET MALICIA SONT AU RENDEZ-VOUS LES EVADÉS ENDOSSENT LEURS COSTUMES..

ÇA AU MOINS C'EST ORGANISÉ, MISTY, CHAPEAU!

AVEC UN COMPLIMENT PAREIL, ELLE EST PAS FAUCHÉE, MYSTIQUE!

GARDE TON HUMOUR POUR TOI, AVALANCHE, LE COLOSSE PIGE PAS

DESTINÉE, MON AMIE, QUEL BONHEUR!

MOI AUSSI, RAVEN, JE ME RÉJOUIS DE T'ENTENDRE MAIS PARTONS VITE

TROP TARD!

LES VENGEURS S'AMÈNENT POUR LA REVANCHE. PLUS TÔT QUE PRÉVU!

VENGEURS, RASSEMBLEMENT!

ELLES FONT ÉVADER LES PRISONNIERS!

QU'EST CES BEDOUINS?

LA CONFRÉRIE DES MAUVAIS MUTANTS MOINS MYSTIQUE FUT APPRÉHENDÉE EN NOVEMBRE DERNIER PAR LES X-MEN ALORS QU'ELLE TENTAIT D'ASSASSINER LE SÉNATEUR KELLY *

GARE! SOUVENEZ-VOUS QUE MALICIA POSSÈDE LES POUVOIRS DE NOS MEILLEURS ÉLÉMENTS!

* VOIR SP STRANGE 35-36.

TU CROIS QUE VOTRE SEUL PROBLÈME, C'EST MALICIA ? ERREUR, SORCIÈRE !

SUR UN GESTE D'AVALANCHE

UNE VAGUE DE BÉTON DÉFERLE, DÉSÉQUILIBRANT LES VENGEURS ET BALAYANT LEUR QUINJET DANS L'EAST RIVER

SÛR ! VOUS DEVEZ AUSSI COMPTER AVEC NOUS !

OOOPS !

L'ANGLICHE CRÉE UN OISEAU DE FEU !

ARRIÈRE SPIDER-WOMAN OU ON VA TOUS RÔTIR !

IRON MAN EST PAR LÀ, JE VAIS À SA RECHERCHE !

SI SPIDER-WOMAN SECOURT IRON MAN, MYSTIQUE, NOS CHANCES S'AMENUISENT !

ELLE A SAUVÉ CAROL DANVERS... ELLE LE REGRETTERA. JE TE CONFIE L'ÉQUIPE UN INSTANT.

TA HAINE CONTRE CAROL DANVERS RISQUE DE CAUSER NOTRE PERTE

SURVEILLE-TOI RAVEN

TOI AUSSI !

MYSTIQUE CHANGE D'APPARENCE ET SE GLISSE SUR LES TRACES DE SPIDER-WOMAN
NE RE-MARQUENT RIEN
LUTTANT POUR LEUR VIE, LES VENGEURS.
TRANSFORME TON PHÉNIX EN MARTEAU QUAND WONDER-MAN PLONGERA DESSOUS, PYRO
VA!
À TES ORDRES!
SE M'ÉPUISE À ÉCHAPPER À CET OISEAU DE FEU!
HÉIN?
NON!
BIEN JOUÉ, DESTINÉE! MÊME SI LES FLAMMES LUI FONT RIEN.
LE COUP LE RENVOIE SUR MOI..
JE VAIS LE FINIR!
KPOW!
BOOM!

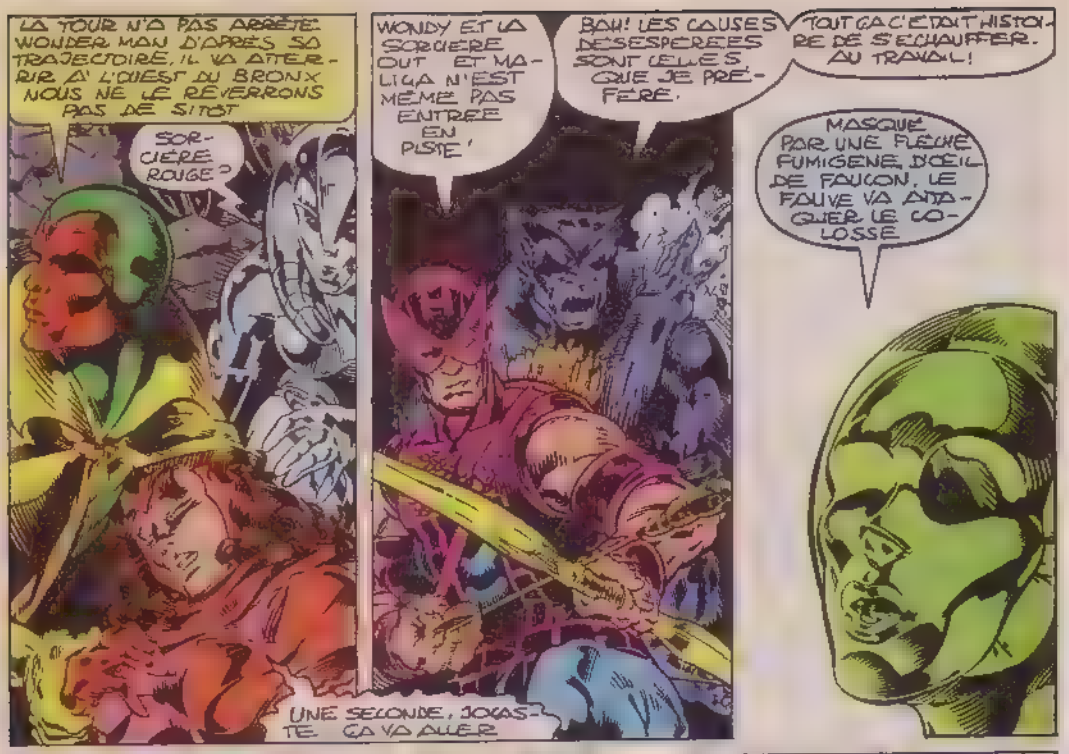
LA TOUR N'A PAS ARRÊTÉ WONDER MAN D'APRÈS SA TRAJECTOIRE, IL VA ATTERRIR À L'OUEST DU BRONX NOUS NE LE REVERRONS PAS DE SITÔT
SORCIÈRE ROUGE ?
WONDY ET LA SORCIÈRE OUT ET MALIGA N'EST MÊME PAS ENTRÉE EN PISTE !
BAH ! LES CAUSES DÉSESPÉRÉES SONT CELLES QUE JE PRÉFÈRE.
TOUT ÇA C'ÉTAIT HISTOIRE DE S'ÉCHAUFFER. AU TRAVAIL !
MASQUÉ PAR UNE FLÈCHE FUMIGÈNE, D'ŒIL DE FAUCON, LE FAUVE VA ATTAQUER LE COLOSSE
UNE SECONDE, JOCASTE. ÇA VA ALLER

BAH, JE CRAINS RIEN !
Y'LÀ LA FUMÉE, DESTINÉE ET MONTE-NONT ?

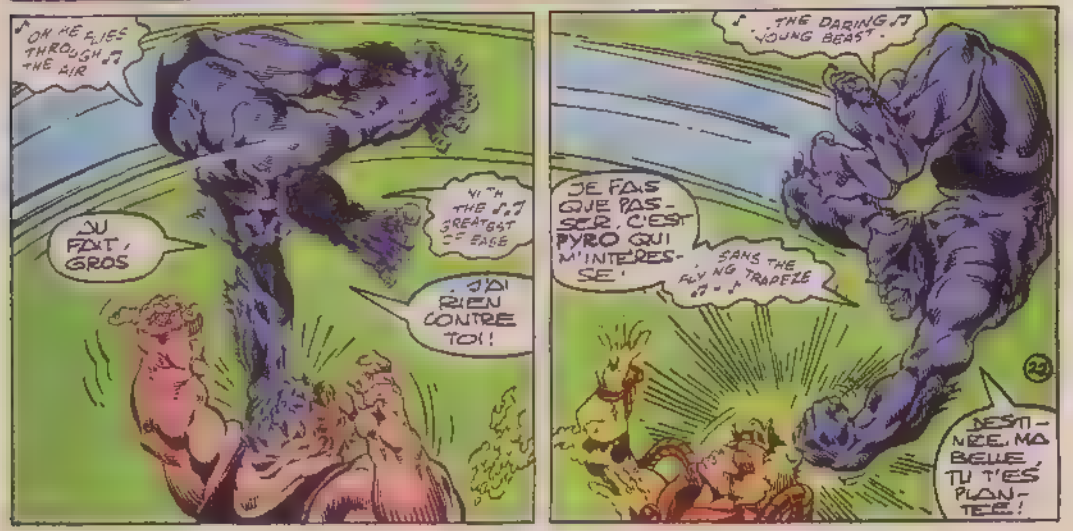
♪ OH HE FLIES THROUGH THE AIR ♫
AU FOUT, GROS
WITH THE ♪♫ GREATEST EASE
J'AI RIEN CONTRE TOI !
♪ THE DARING ♫ YOUNG BEAST ♪
JE FAIS QUE PASSER, C'EST PYRO QUI M'INTÉRESSE !
SANS THE FLYING TRAPEZE ♫ ♪
DESTINÉE, MA BELLE, TU T'ES PLANTÉE !

SALUT, AU SUIVANT!
JOUES-TU AUX ECHECS ?
COMME UN CHEF, DESTINEE POURQUOI ?
SACRIFIER UN PION POUR S'EMPARER DU ROI ADVERSE, CELA SE FAIT PARFOIS
MMMH!

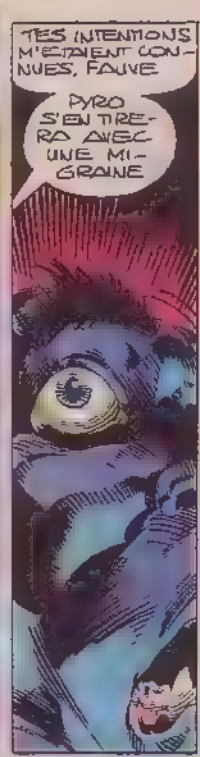
TES INTENTIONS M'ETAIENT CONNUES, FAUVE
PYRO S'EN TIRERA AVEC UNE MIGRAINE

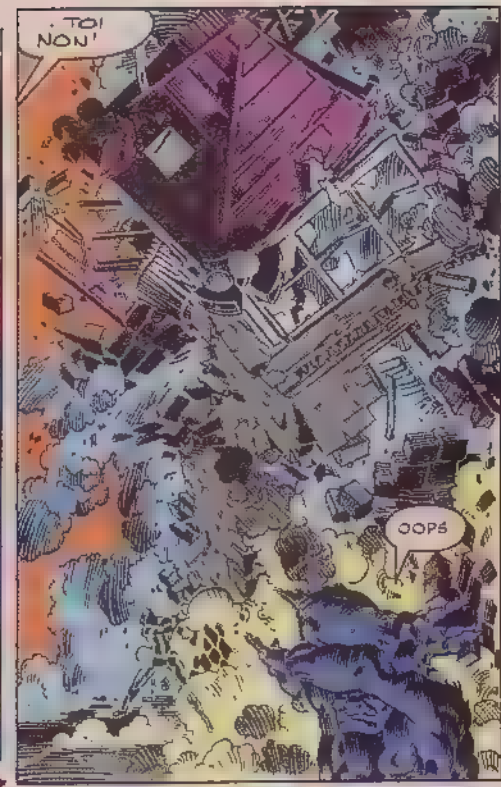
TOI NON!
OOPS

ZUT, JE COMPTAIS L'APLATIR MOI-M... HE!
LA VISION QUI DEBOUJE DU SOL!
PROMPT COMME L'ECLAIR, LE SYNTHOZOIDE TENTE CETTE MEME MANOEUVRE QUI NAGUERE ECHOUA CONTRE MALICIA.

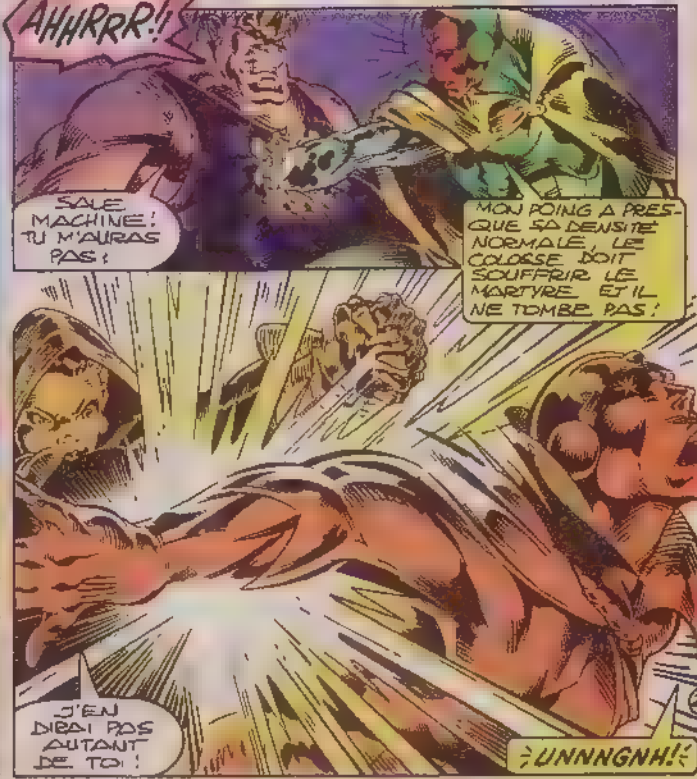
AHHRRR!
SALE MACHINE! TU M'AURAS PAS!
MON POING A PRESQUE SA DENSITE NORMALE, LE COLOSSE DOIT SOUFFRIR LE MARTYRE ET IL NE TOMBE PAS!
J'EN DIRAI PAS AUTANT DE TOI!
UNNNGNH!

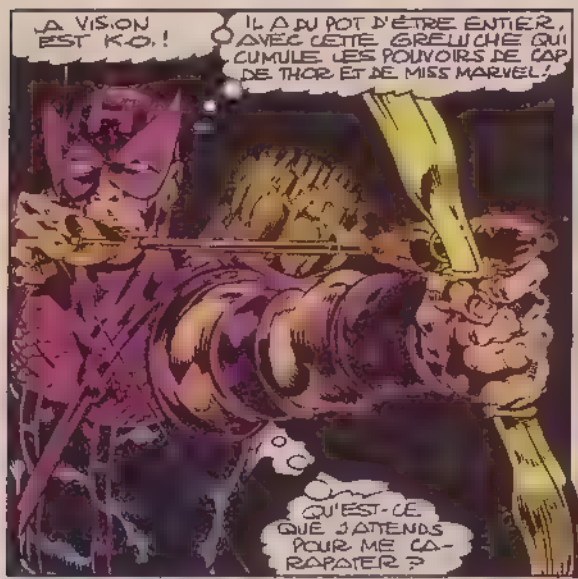
LA VISION EST K.O. !
IL A DU POT D'ÊTRE ENTIER, AVEC CETTE GRELUCHE QUI CUMULE LES POUVOIRS DE CAP DE THOR ET DE MISS MARVEL !
QU'EST-CE QUE J'ATTENDS POUR ME CARAPATER ?

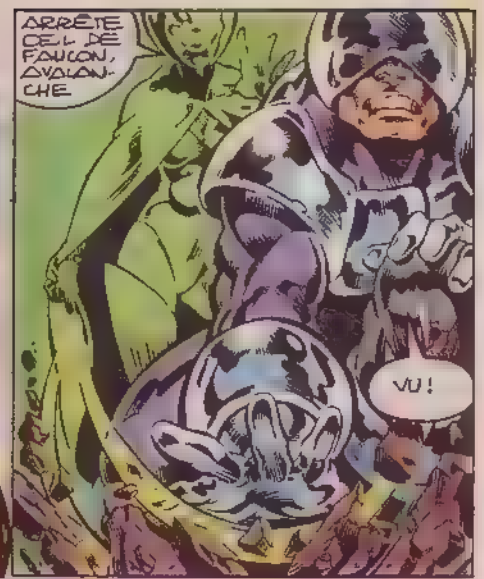
ARRÊTE CEL DE FAUCON, AVALANCHE
VU !

L'ARCHER L'EMPORTE D'UNE DEMI-SECONDE
SA FLECHE, PARALYSANT A LA FOIS L'OEIL ET LE TYMPAN SEME LA DEROUTE CHEZ L'ENNEMI
J'Y VOIS PLUS !

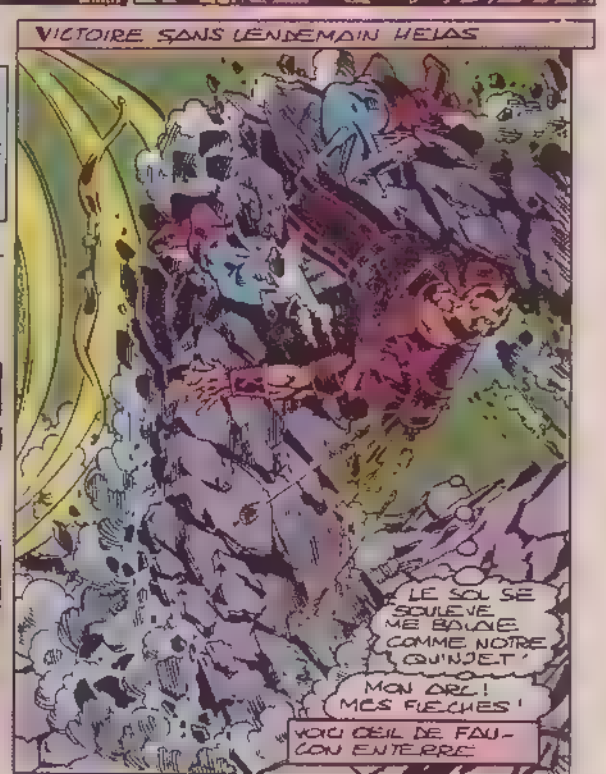
VICTOIRE SANS LENDEMAIN HELAS
LE SOL SE SOULEVE ME BALANCE COMME NOTRE QUINJET !
MON ARC ! MES FLECHES !
VOILÀ OEIL DE FAUCON ENTERRE

LE COLOSSE VA MAL
MAIS MOI, JE SUIS OK !
NOUS GARDONS L'AVANTAGE MAIS SI SPIDER-WOMAN RETROUVE IRON MAN ELLE LUI RENDRA SON POUVOIR IL FAUT EMPÊCHER CELA
VA AIDER MYSTIQUE A L'ABATTRE, MALICIA
24

A LA CENTRALE
IRON MAN ? JE SUIS SPIDER-WOMAN, UNE AMIE ÇA VA ?
OUI SAUF MON ARMURE... ET MA FIERTÉ UN VENGEUR DE LA PREMIÈRE HEURE, SE LAISSER BLOUSER AINSI, C'EST RAGEANT !
TON ARMURE EST EN PANNE ?
HELLO, SPIDER WOMAN L'ON S.N PEUT ÊTRE PIÉGÉ !
NICK FURY !*
TU TOMBES À PIC, VIEUX NICHOLAS !
JE VOUS CHERCHAIS PARTOUT.
* DIRECTEUR DU SHIELD (HAUT COMMANDEMENT DES SERVICES DE CONTRE ESPIONNAGE) AMI D'IRON MAN ET DE SPIDER-WOMAN.
LA SUR MON ÉPAULE, C'EST UN INHIBITEUR DE CIRCUITS QUI EMPÊCHE LES GÉNÉRATEURS DE FONCTIONNER. IL ME FAUDRA TROUVER L'ÉLECTRICITÉ POUR RECHARGER
JE TE L'ENLÈVE
MÉFIANCE ! MYSTIQUE, MON AGRESSEUR, A LE POUVOIR DE CHANGER DE FORME ET NICK FURY EST..
EN MISSION À LONDRES TU PIGES ?
TRÈS BIEN !
JE TROUVAIS NICK BIZARRE CE QUE TU ME DIS LÀ EXPLIQUE TOUT !
LOUPE MYSTIQUE
MALICIA M'AVAIT PRÉVENUE, MAIS SES RÉFLEXES ME SURPRENNENT !
ELLE EST PLUS RAPIDE QUE MES BALLES !
25

SI C'EST SA VRAIE APPARENCE À MYSTIQUE ? C'EST DRÔLE, ELLE RESSEMBLE À D'ABLO !

LÀ VOILÀ À COURT DE MUNITIONS, VITE UNE RAFALE DE VENIN.

PARTIE ?

J'AI TIRÉ À BOUT PORTANT, ELLE N'AVAIT RIEN POUR S'ABRITER ET JE L'AURAIS MANQUÉE ?! PAS LE TEMPS DE LUI COURIR APRÈS, IRON MAN A BESOIN DE SECOURS.

EH LÀ-DESSOUS C'EST MYSTIQUE ?! POUR FUIR COMME ÇA, C'EST QU'ELLE A LOUPÉ SON COUP !

M'EST AVIS QUE J'ARRIVE AU BON MOM.

SHZAM !

GARE, IRON MAN ! MALICIA CUMULE LES POUVOIRS

JE SAIS, SPIDER WOMAN ! PENDANT QUE J'ÉTAIS PRISONNIER DE LA CONFRÉRIE, ELLE NE M'A FAIT GRÂCE D'AUCUN DÉTAIL !

MAIS TU M'AS RETIRÉ LE MODULE, TA RAFALE BIO-ÉLECTRIQUE A RECHARGÉ MES CELLULES. JE SUIS EN TOP FORME..

QU'ON SE LE DISE !

26

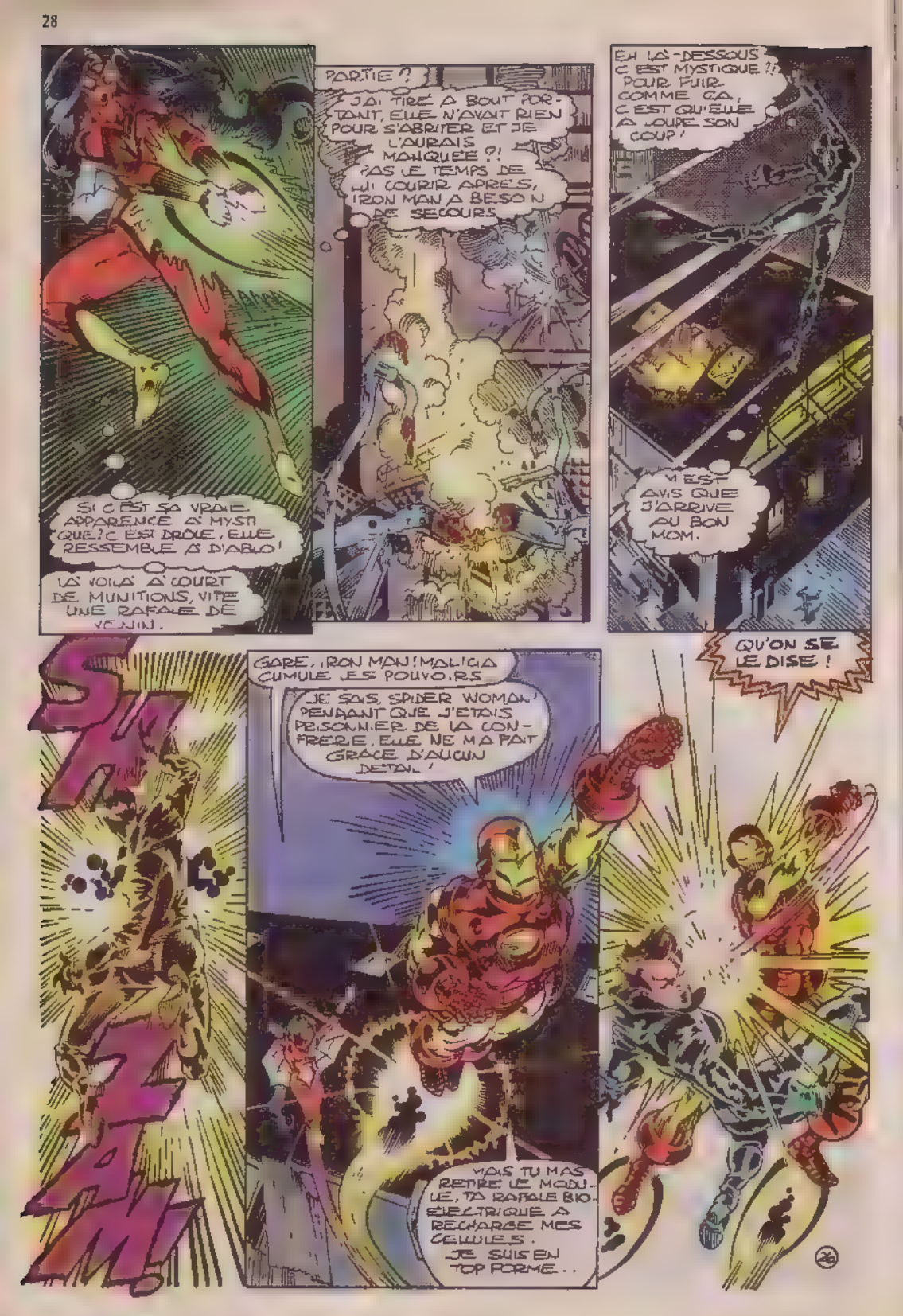

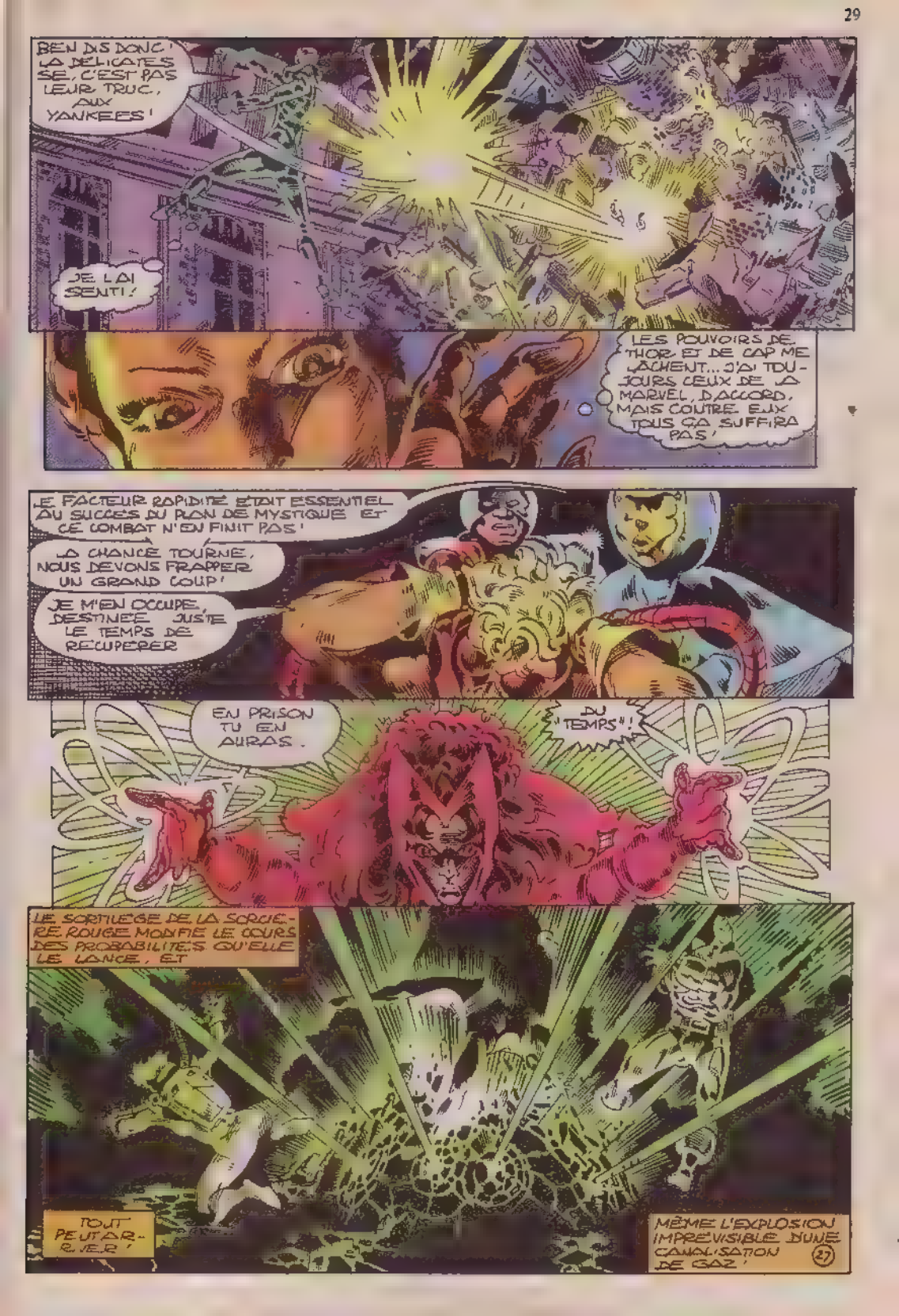
BEN DIS DONC' LA DÉLICATESSE, C'EST PAS LEUR TRUC, AUX YANKEES'
JE L'AI SENTI !
LES POUVOIRS DE THOR ET DE CAP ME LÂCHENT... J'AI TOUJOURS CEUX DE LA MARVEL, D'ACCORD, MAIS CONTRE EUX TOUS ÇA SUFFIRA PAS'
LE FACTEUR RAPIDITÉ ÉTAIT ESSENTIEL AU SUCCÈS DU PLAN DE MYSTIQUE ET CE COMBAT N'EN FINIT PAS'
LA CHANCE TOURNE, NOUS DEVONS FRAPPER UN GRAND COUP'
JE M'EN OCCUPE, DESTINÉE JUSTE LE TEMPS DE RÉCUPÉRER
EN PRISON TU EN AURAS.
DU "TEMPS" !
LE SORTILÈGE DE LA SORCIÈRE ROUGE MODIFIE LE COURS DES PROBABILITÉS QU'ELLE LÈVE, ET
TOUT PEUT ARRIVER'
MÊME L'EXPLOSION IMPRÉVISIBLE D'UNE CANALISATION DE GAZ'
27

DESTINÉE EST K.O.!
AAIIEEE!!
VIVE LE RÉPULSO RAYON D'IRON MAN MALICIA M'A LÂCHÉE! ZUT, LE SOL EST TOUT PRÈS JE TOMBE!
IRON MAN!
LA VA, JE TE RATTRAPE!
NON, FINIS EN AVEC MALICIA!
ÇA VA MAL! SALE TES DE VENGEURS! LES SEULS DONT JE PUISSE ABSORBER LES POUVOIRS FONT PAS LE POIDS CONTRE IRON MAN!
MALICIA!
MYSTIQUE?!
TU TE TIRES? TU PLAQUES LES COPAINS?
CELA NOUS AVANCERAIT BIEN DE TOMBER AVEC EUX. LIBRES NOUS POURRONS LEUR ÊTRE UTILES. ALLEZ, EMBARQUE!
CET AVION... UN PROTOTYPE TOP-SECRET! OÙ MYSTIQUE SE L'EST-ELLE PROCURÉ? ET LE MODULE QU'ELLE M'A PLACÉ EST UN DES PLUS RÉCENTS GADGETS DU SHIELD. CETTE FEMME A ACCÈS À CE QU'IL Y A DE PLUS SOPHISTIQUE DANS L'ARSENAL AMÉRICAIN!
LA COUR REGARDE!
MINCE!

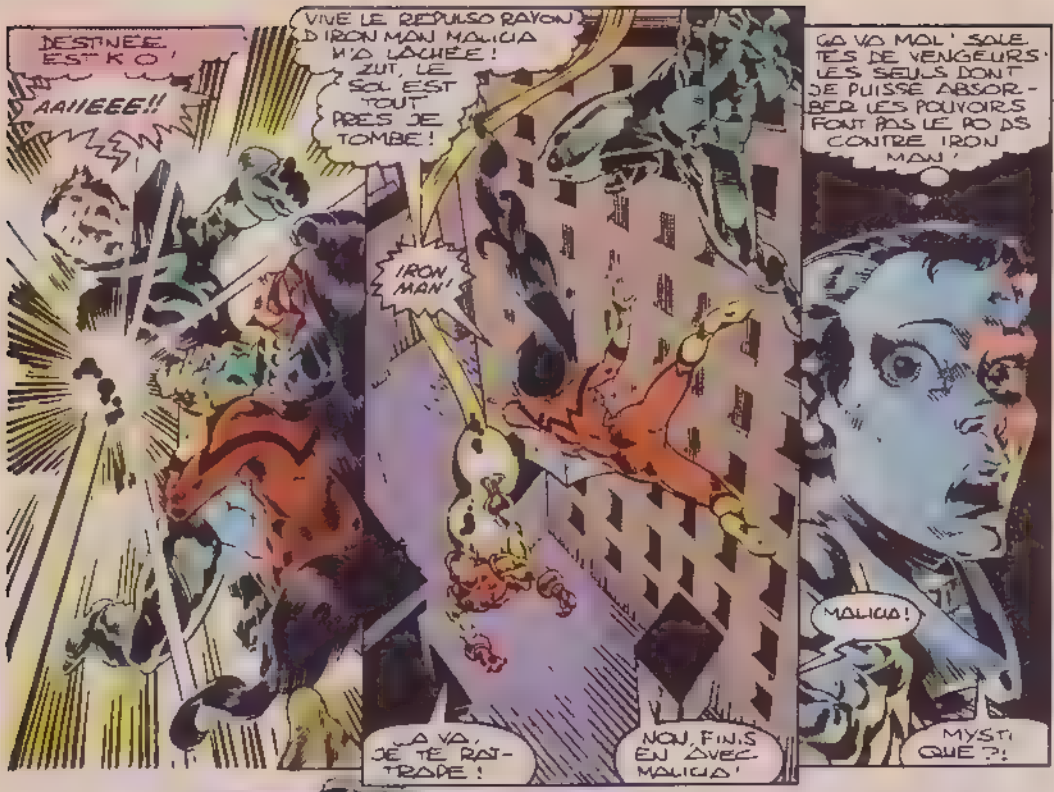

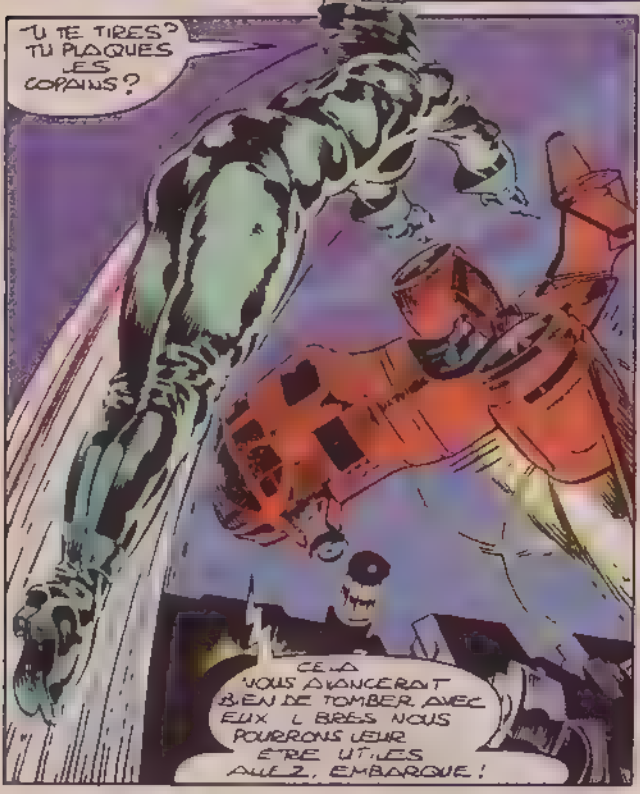

PRENANT LE CONTRÔLE DU GAZ EN FLAMME, PYRO A MODELÉ UN COLOSSE DE FEU VIVANT QU'IL ENTEND LÂCHER SUR LES VENGEURS AVEC MISSION DE LES CARBONISER.
LA SORCIÈRE ROUGE A CONTRE ATTAQUÉ D'UN SECOND SORTILÈGE, PUIS D'UN TROISIÈME. SANS TROP SAVOIR QUEL SERA LE RÉSULTAT DE L'OPÉRATION
LA RÉALITÉ BASCULE, S'EFFRITE, SE RÉFORME : SOUS L'ŒIL DE PYRO STUPÉFAIT, LA CRÉATURE DE FEU SE MUE EN PIERRE INERTE.
29

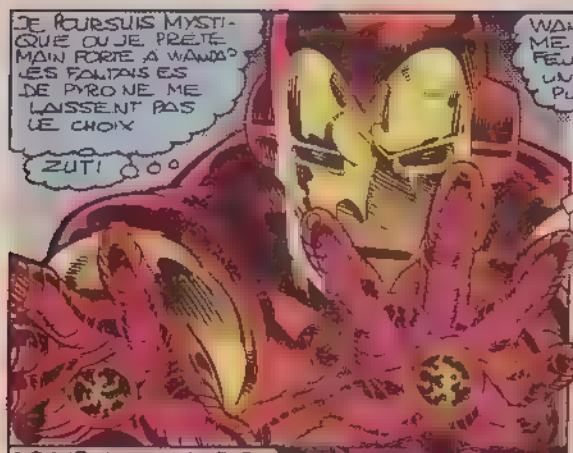
JE POURSUIS MYSTIQUE OU JE PRETE MAIN FORTE A WANDA? LES FOLTANS ES DE PYRO NE ME LAISSENT PAS LE CHOIX
ZUT!

WANDA A TRANSFORME LE MONSTRE DE FEU EN STATUE UN COUP DE REPULSO-RAYONS..
ES ON N EN PARLERA PLUS!

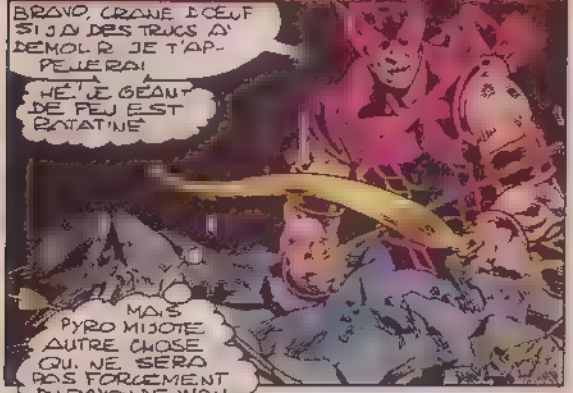
BRAVO, CRANE D'OEUF SI J'A DES TRUCS A DEMOLIR JE T'APPELERAI
HE! LE GEANT DE FEU EST ROTATINE
MAIS PYRO MIJOTE AUTRE CHOSE QUI NE SERA PAS FORCEMENT DU RAYON DE WANDA COUPONS COURT AVANT QUE CA DEGENERE

BOOP
OUCHH!

JE VOUS A PAS TROP MANQUE JE VOIS
WONDER MAN! PAS DE BOBO?
NON UN GNON C'EST UN GNON

MOI, ON M'A BOMBARDE MECHANTE SORCIERE DE L'OUEST DANS LE DERNIER REMAKE DU MAGICIEN D'OZ!
QUI A UNE SAVONNETTE? JE SUIS.. ? HUN'E COINCE!

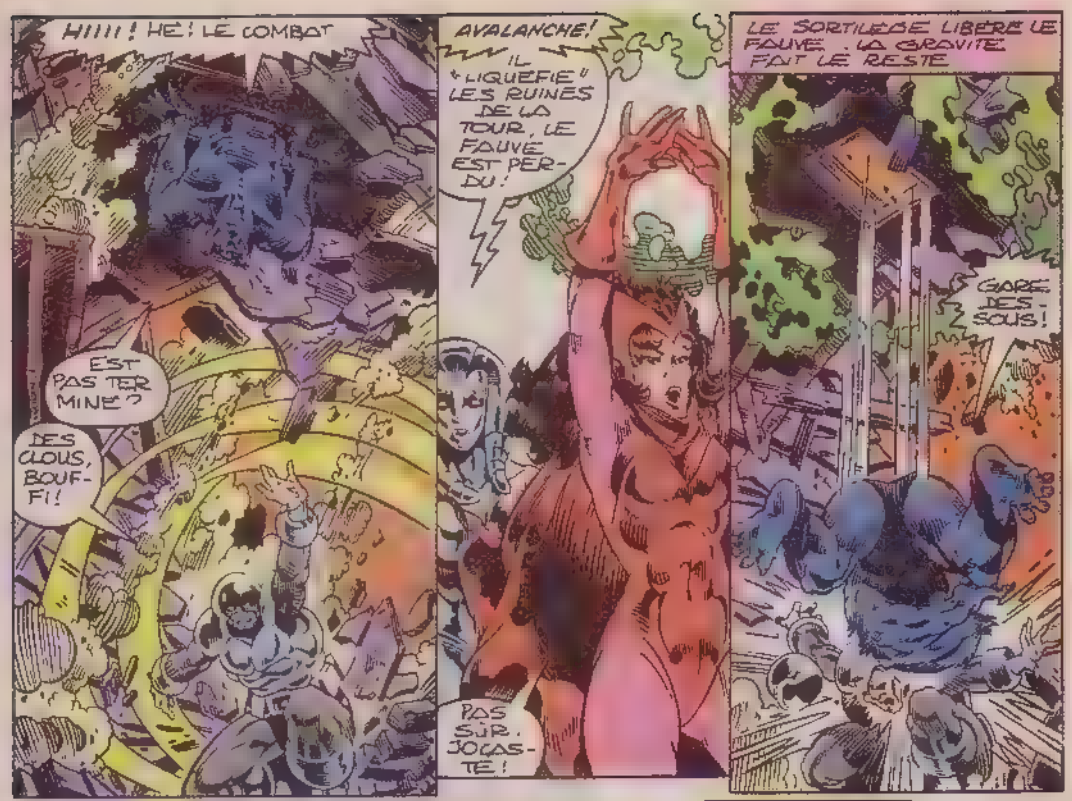
HIIII ! HE ! LE COMBAT EST PAS TERMINE ?
DES CLOUS, BOUFFI !
AVALANCHE ! IL "LIQUEFIE" LES RUINES DE LA TOUR, LE FAUVE EST PERDU !
PAS SÛR, JOCASTE !
LE SORTILEGE LIBERE LE FAUVE. LA GRAVITE FAIT LE RESTE
GARE DESSOUS !

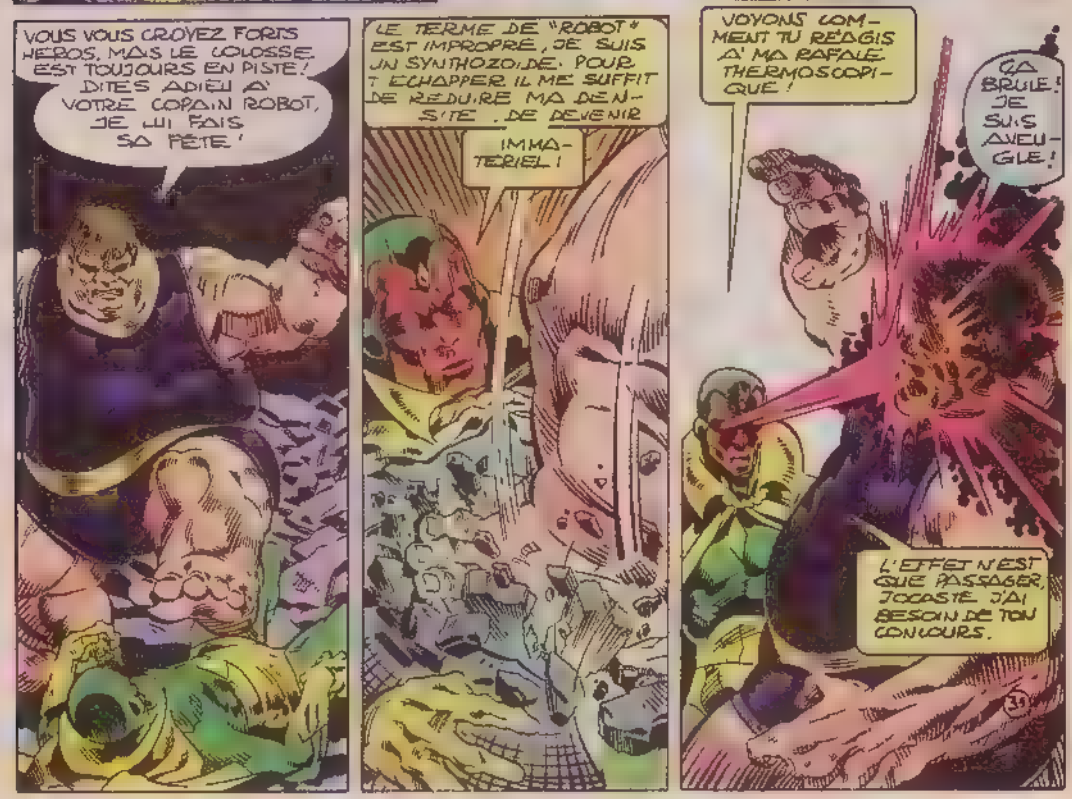
VOUS VOUS CROYEZ FORTS HEROS, MAIS LE COLOSSE EST TOUJOURS EN PISTE ! DITES ADIEU A VOTRE COPAIN ROBOT, JE LUI FAIS SA PETE !
LE TERME DE "ROBOT" EST IMPROPRE, JE SUIS UN SYNTHOZOIDE. POUR T'ECHAPPER IL ME SUFFIT DE REDUIRE MA DENSITE. DE DEVENIR
IMMATERIEL !
VOYONS COMMENT TU REAGIS A MA RAFALE THERMOSCOPIQUE !
ÇA BRULE ! JE SUIS AVEUGLE !
L'EFFET N'EST QUE PASSAGER, JOCASTE. J'AI BESOIN DE TON CONCOURS.

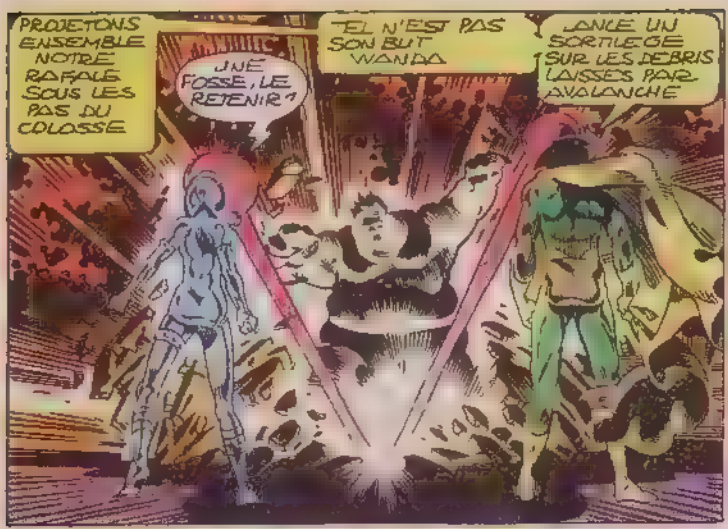
PROJETONS ENSEMBLE NOTRE RAFALE SOUS LES PAS DU COLOSSE
UNE FOSSE, LE RETENIR ?
CEL N'EST PAS SON BUT WANDA
LANCE UN SORTILEGE SUR LES DEBRIS LAISSES PAR L'AVALANCHE

JE SUIS VIDEE, JE AUONS ! LA VISION N'EXIGERAIT PAS UN TEL EFFORT SANS RAISON SERIEUSE !

" TACHONS DE FAIRE POUR LE MIEUX ! "
ELLE PULVERISE LES GRAVATS !
VOILA QUI EST PARFAIT, CHERE FEMME !

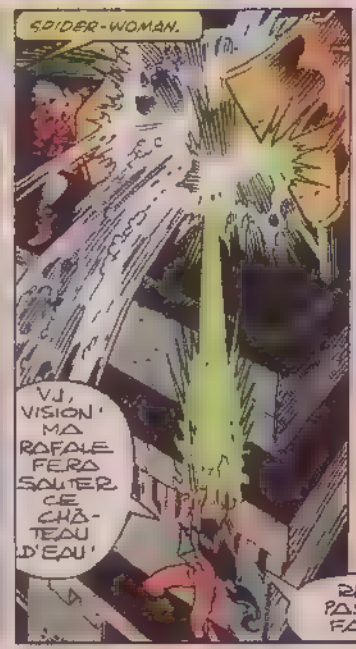
SPIDER-WOMAN.
VJ, VISION ! MA RAFALE FERA SAUTER CE CHATEAU D'EAU !

NOM DE
RESTE PAS LA, FAUNE
TU VAS TE FAIRE SAUCER !

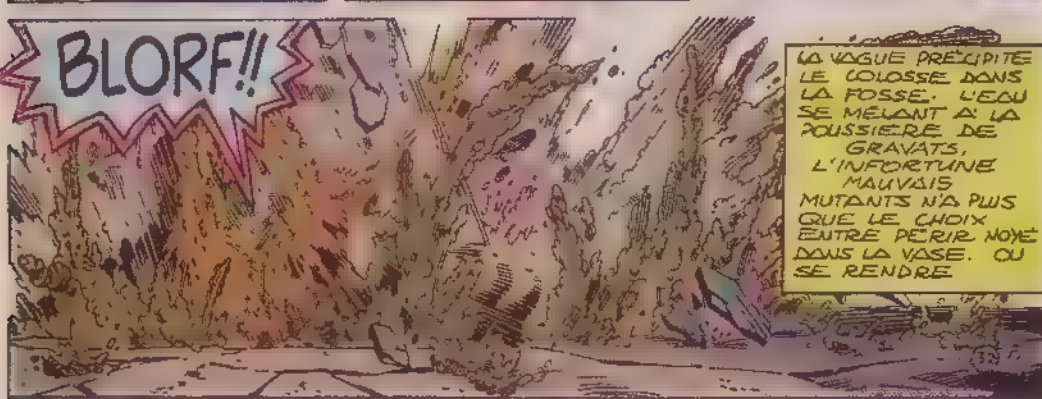
BLORF!!
LA VAGUE PRECIPITE LE COLOSSE DANS LA FOSSE. L'EAU SE MELANT A LA POUSSIERE DE GRAVATS, L'INFORTUNE MAUVAIS MUTANTS N'A PLUS QUE LE CHOIX ENTRE PERIR NOYE DANS LA VASE. OU SE RENDRE

CHAPITRE 5:

L'ECOLE DU PR XAVIER QUELQUES SEMAINES ONT PASSE

L'UN DES QUINJETS DES VENGEURS ATTERRIT EN SILENCE SUR LA PELOUSE IL EST

ATTENDU

VENEZ, X-MEN, TOI AUSSI SPIDER-WOMAN L'ENTREVUE ENTRE CAROL ET LES VENGEURS SE DEROULERA MIEUX SANS NOUS

EST-CE TON AVIS, CAROL?

OU-OU, DRORO.

ÇA VA ALLER, SÛR?

JE NE SUIS PLUS SÛRE DE RIEN, JESS. MAIS IL LE FAUT

JE COMPRENDS

SI TU AS BESOIN DE MOI, APPELLE

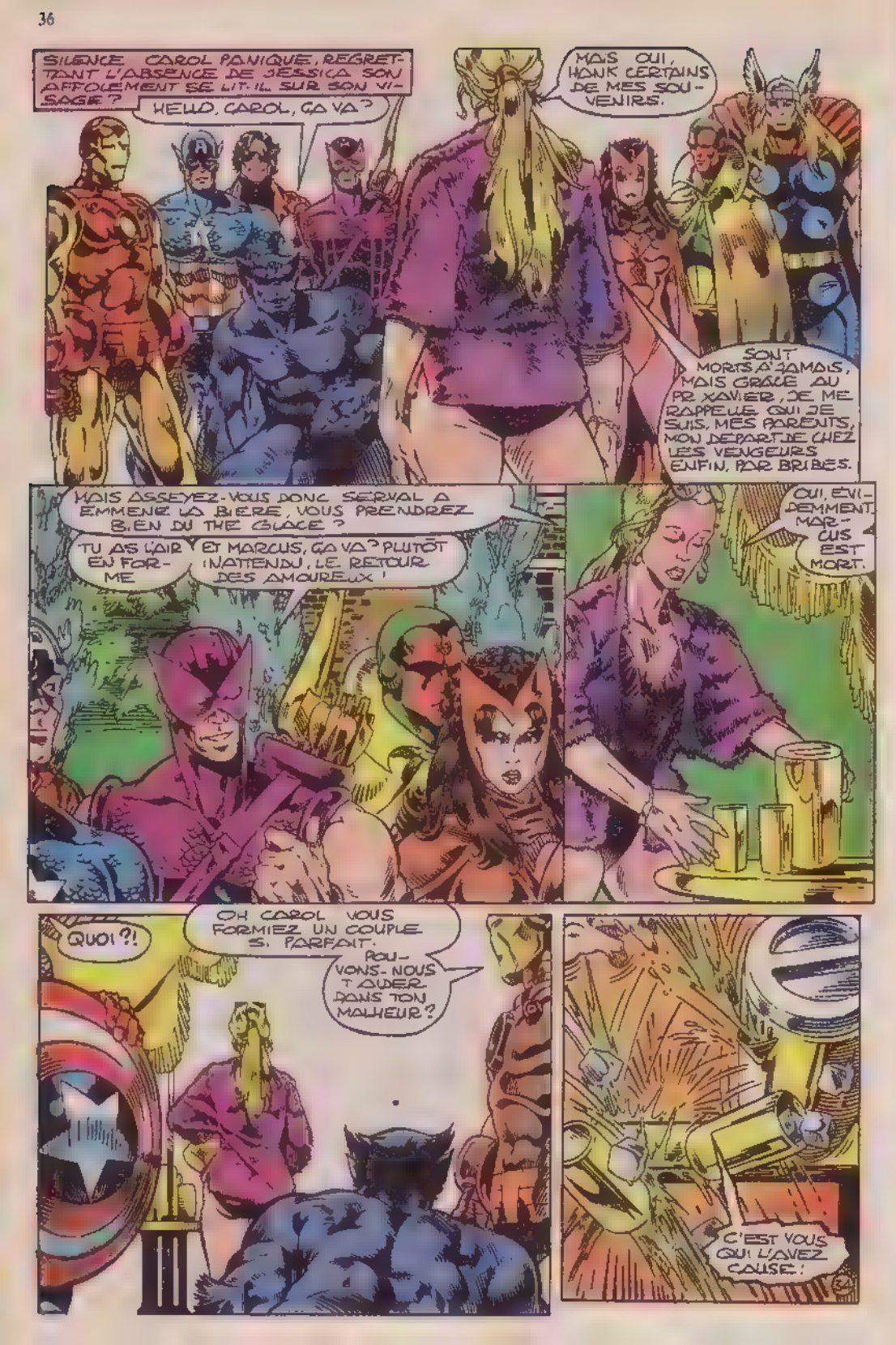
SILENCE CAROL PANIQUE, REGRETTANT L'ABSENCE DE JESSICA SON AFFOLEMENT SE LIT-IL SUR SON VISAGE ?
HELLO, CAROL, ÇA VA ?
MAIS OUI, HANK CERTAINS DE MES SOUVENIRS.
SONT MORTS À JAMAIS, MAIS GRÂCE AU PR XAVIER, JE ME RAPPELLE QUI JE SUIS, MES PARENTS, MON DÉPART DE CHEZ LES VENGEURS ENFIN, PAR BRIBES.
MAIS ASSEYEZ-VOUS DONC SERVAL A EMMENE LA BIERE, VOUS PRENDREZ BIEN DU THE GLACE ?
TU AS L'AIR EN FORME
ET MARCUS, ÇA VA ? PLUTÔT INATTENDU, LE RETOUR DES AMOUREUX !
OUI, ÉVIDEMMENT. MARCUS EST MORT.
QUOI ?!
OH CAROL VOUS FORMIEZ UN COUPLE SI PARFAIT.
POUVONS-NOUS T'AIDER DANS TON MALHEUR ?
C'EST VOUS QUI L'AVEZ CAUSÉ !

CAROL ?!

PARDON, HANK.

IL EST NATUREL QU'UNE FEMME PLEURE CELUI QU'ELLE AIMA.

NON!

SLAP!

MAIS ?

JAMAIS, JAMAIS JE N'AI AIMÉ MARCUS!

EST-IL POSSIBLE QUE VOUS N'AYEZ RIEN COMPRIS ?

ON N'AURAIT PAS DÛ VENIR.

MAIS TOI-MÊME AFFIRMAIS TU ES PARTIE AVEC LUI DE TON PLEIN GRÉ..

MARCUS NE ME LAISSAIT PAS LE CHOIX.

LE MALHEUREUX AVAIT LE POUVOIR D'UN DIEU, UN CORPS D'HOMME ET LA MATURITÉ D'UN ENFANT.

SES DÉSIRS FAISAIENT LOI DANS LES LIMBES. IL M'A VUE, DÉSIRÉE ET S'EST SERVI DE MOI POUR S'ÉVADER SUR TERRE ET QUAND CELA A MAL TOURNÉ IL M'A EMMENÉE AVEC LUI.

IL VOUS A RACONTÉ QU'IL VOULAIT ME CONQUÉRIR PAR LA SEULE FORCE DE SON AMOUR ET QU'UNE "AIDE NÉFIME" DE LA MACHINE D'IMMORTUS LUI AVAIT PERMIS DE ME CONVAINCRE.

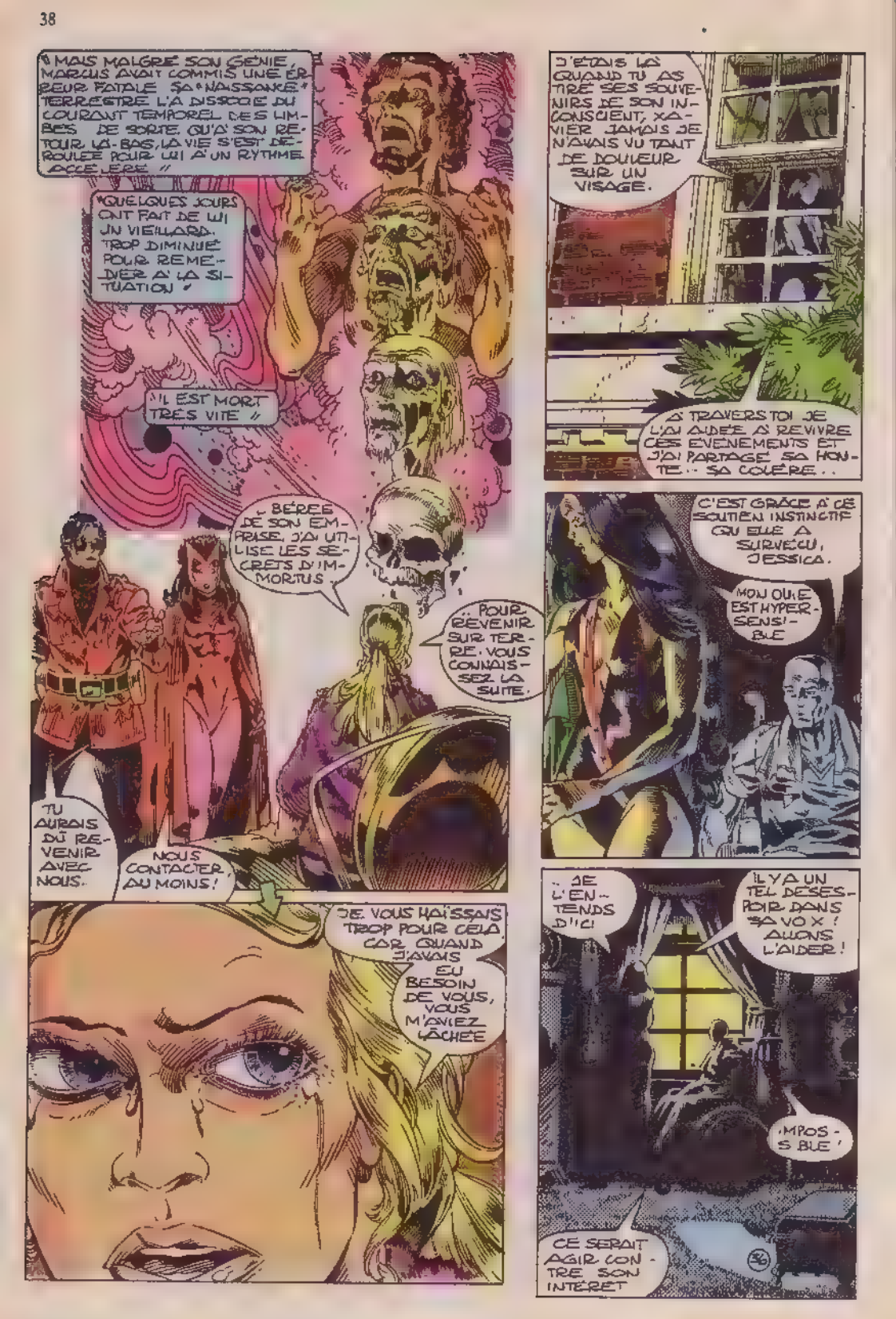
« MAIS MALGRÉ SON GÉNIE, MARCUS AVAIT COMMIS UNE ERREUR FATALE. SA « NAISSANCE » TERRESTRE L'A DISSOCIÉ DU COURANT TEMPOREL DES LIMBES. DE SORTE, QU'À SON RETOUR LÀ-BAS, LA VIE S'EST DÉROULÉE POUR LUI À UN RYTHME ACCÉLÉRÉ. »
« QUELQUES JOURS ONT FAIT DE LUI UN VIEILLARD, TROP DIMINUÉ POUR REMÉDIER À LA SITUATION. »
« IL EST MORT TRÈS VITE. »
« BÉRÉE DE SON EMPRISE, J'AI UTILISÉ LES SECRETS D'IMMORTUS.
... POUR REVENIR SUR TERRE. VOUS CONNAISSEZ LA SUITE.
TU AURAIS DÛ REVENIR AVEC NOUS.
NOUS CONTACTER, AU MOINS !
JE VOUS HAÏSSAIS TROP POUR CELA, CAR QUAND J'AVAIS EU BESOIN DE VOUS, VOUS M'AVIEZ LÂCHÉE.
J'ÉTAIS LÀ QUAND TU AS TIRÉ SES SOUVENIRS DE SON INCONSCIENT, XAVIER. JAMAIS JE N'AVAIS VU TANT DE DOULEUR SUR UN VISAGE.
À TRAVERS TOI JE L'AI AIDÉE À REVIVRE CES ÉVÉNEMENTS ET J'AI PARTAGÉ SA HONTE... SA COLÈRE...
C'EST GRÂCE À CE SOUTIEN INSTINCTIF QU'ELLE A SURVÉCU, JESSICA.
MON OUÏE EST HYPERSENSIBLE.
... JE L'ENTENDS D'ICI.
IL Y A UN TEL DÉSESPOIR DANS SA VOIX ! ALLONS L'AIDER !
IMPOSSIBLE !
CE SERAIT AGIR CONTRE SON INTÉRÊT.

SIRE ENCEINTE SANS SAVOIR COMMENT, MENER CETTE GROSSESSE EN QUELQUES HEURES ..IMAGINEZ MON DÉSARROI, MA PEUR, LA SECOUSSE QUE J'AI SUBIE COMME FEMME ... COMME HÉROS' JE VOUS AI APPELÉS À L'AIDE VOUS AVEZ TOURNÉ L'AFFAIRE EN PLAISANTERIE, VOUS NE PENSIEZ QU'AU BÉBÉ VOUS N'AVEZ PAS CHERCHÉ À SAVOIR CE QUE CELA SIGNIFIAIT POUR MOI ET PLUS TARD, VOUS AVEZ GOBÉ LES DIRES DE MARCUS, VOUS M'AVEZ LAISSÉ PARTIR SANS VOUS POSER DE QUESTIONS
JE VOUS AVAIS FAIT CONFIANCE .
.. ET VOILÀ LE RÉSULTAT !
APRÈS UN TRAUMATISME, IL EST FACILE DE CÉDER À LA DÉPRESSION. MAIS LE CHAGRIN, LA CULPABILITÉ, CELA S'AFFRONTE ! UN HÉROS, C'EST TOUT AUTRE CHOSE QU'UN TABASSEUR DE VILAINS. VOUS ÊTES NOTRE EXEMPLE LA REPRÉSENTATION DE CE QUE NOUS RÊVONS DE DEVENIR. L'ERREUR EST HUMAINE ... À CONDITION D'EN TIRER PROFIT POUR S'AMÉLIORER.
SI VOUS LE FAITES, VENGEURS, MON ÉPREUVE N'AURA ...
... PAS ÉTÉ VAINE !
CARL.. QUE VAS-TU FAIRE ?
37

ME RAMASSER ET REPARTIR C'EST MA SPÉCIALITÉ

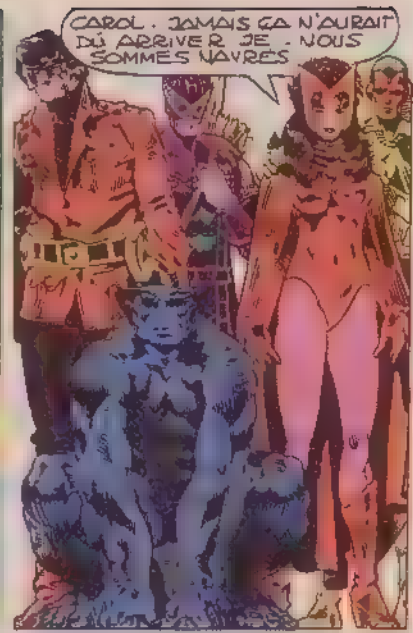
CAROL. JAMAIS ÇA N'AURAIT DÛ ARRIVER. JE... NOUS SOMMES NAVRÉS

JE SAIS.
ÇA VA S'ARRANGER.

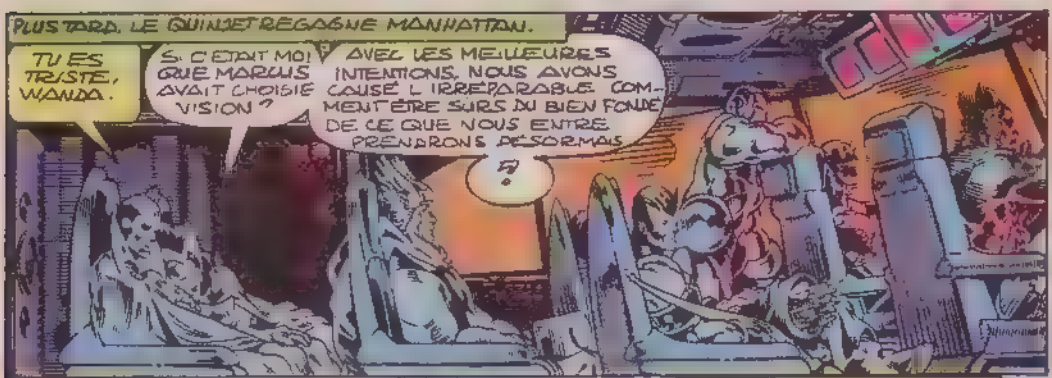
PLUS TARD, LE QUINJET REGAGNE MANHATTAN.
TU ES TRISTE, WANDA.
SI C'ÉTAIT MOI QUE MARCUS AVAIT CHOISIE VISION ?
AVEC LES MEILLEURES INTENTIONS, NOUS AVONS CAUSÉ L'IRRÉPARABLE. COMMENT ÊTRE SÛRS DU BIEN FONDÉ DE CE QUE NOUS ENTREPRENDRONS DÉSORMAIS ?

JE ME SENS FAILLIBLE, SOUDAIN. CAROL ÉTAIT MON AME...
ET TU L'AS TRAHIE

OUI.
ÇA FAIT MAL DE CONSTATER.
QU'ON PEUT SE TROMPER À CE POINT.

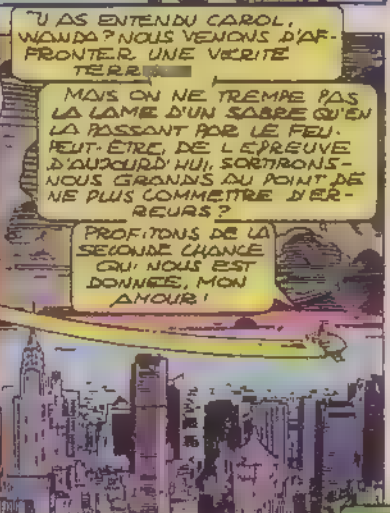
TU AS ENTENDU CAROL, WANDA ? NOUS VENONS D'AFFRONTER UNE VÉRITÉ TERR
MAIS ON NE TREMPE PAS LA LAME D'UN SABRE QU'EN LA PASSANT PAR LE FEU. PEUT-ÊTRE, DE L'ÉPREUVE D'AUJOURD'HUI, SORTIRONS-NOUS GRANDS AU POINT DE NE PLUS COMMETTRE D'ERREURS ?
PROFITONS DE LA SECONDE CHANCE QUI NOUS EST DONNÉE, MON AMOUR !

FIN

THE AVENGERS
APPROVED BY THE COMICS CODE AUTHORITY
MARVEL COMICS GROUP
12¢ IND
38 MAR
"IN OUR MIDST...AN IMMORTAL!"

STAN LEE présente...

LES VENGEURS™

UN IMMORTEL PARMI NOUS

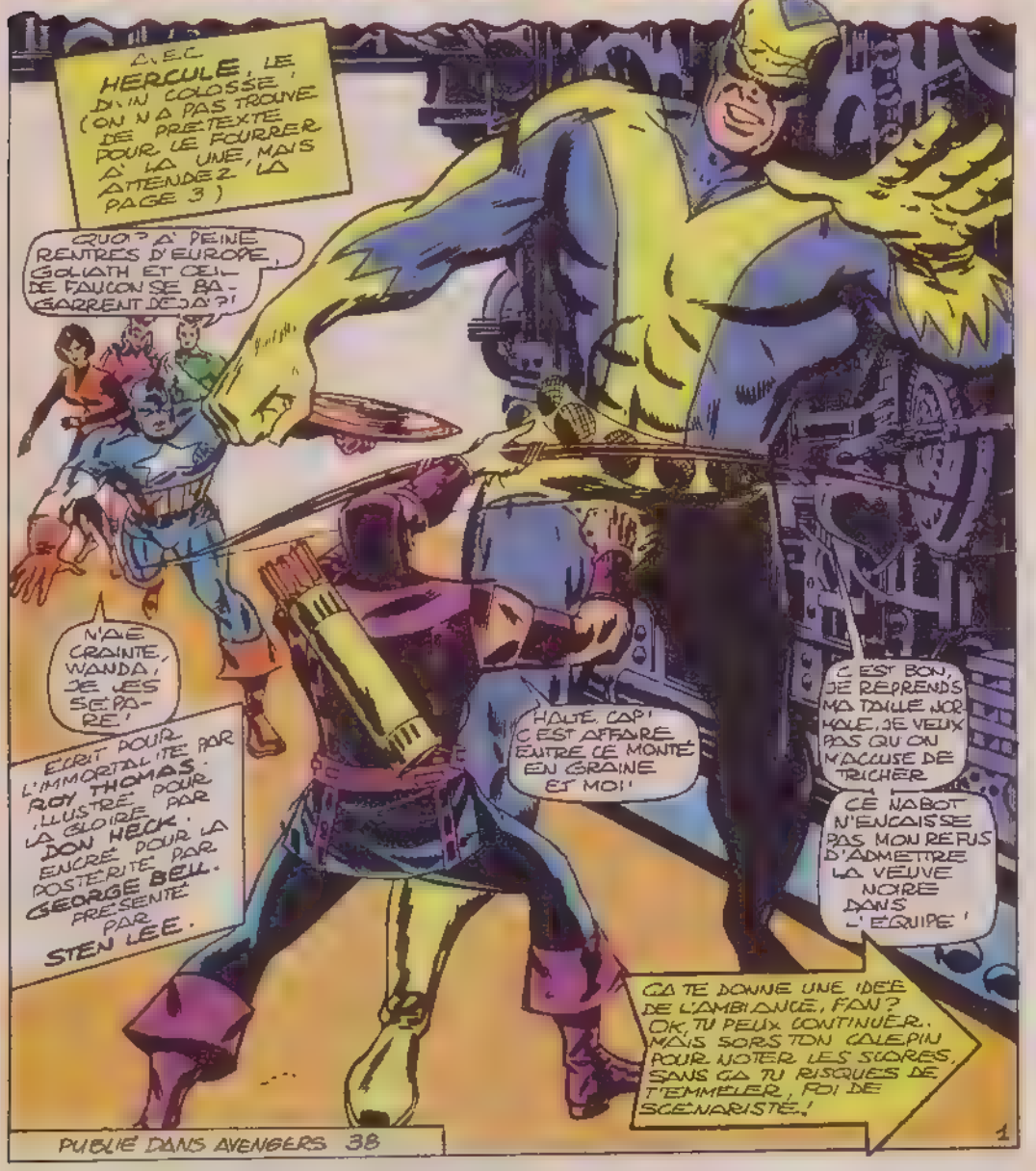

PUBLIÉ DANS AVENGERS 38

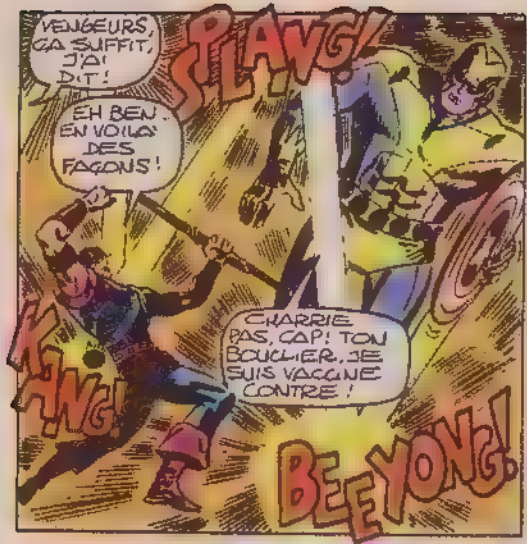
VENGEURS, ÇA SUFFIT, J'AI DIT !
EH BEN EN VOILÀ DES FAÇONS !
SPLANG!
CHARRIE PAS, CAP ! TON BOUCLIER, JE SUIS VACCINÉ CONTRE !
KANG!
BEEYONG!

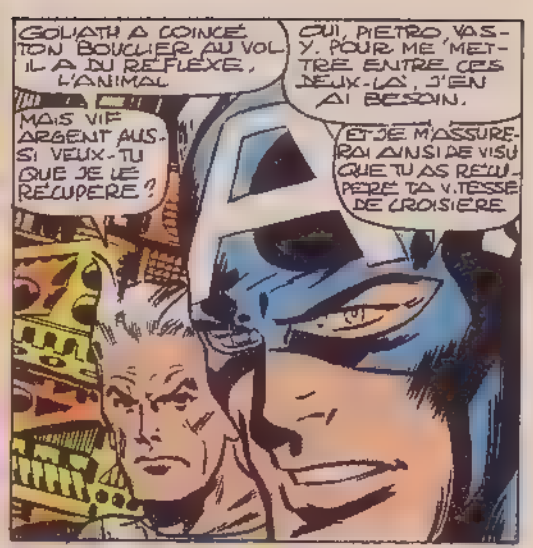
GOLIATH A COINCÉ TON BOUCLIER AU VOL. IL A DU RÉFLEXE, L'ANIMAL
OUI, PIETRO, VAS-Y. POUR ME METTRE ENTRE CES DEUX-LÀ, J'EN AI BESOIN.
MAIS VIF ARGENT AUSSI VEUX-TU QUE JE LE RÉCUPÈRE ?
ET JE M'ASSURERAI AINSI DE VISU QUE TU AS RÉCUPÉRÉ TA VITESSE DE CROISIÈRE

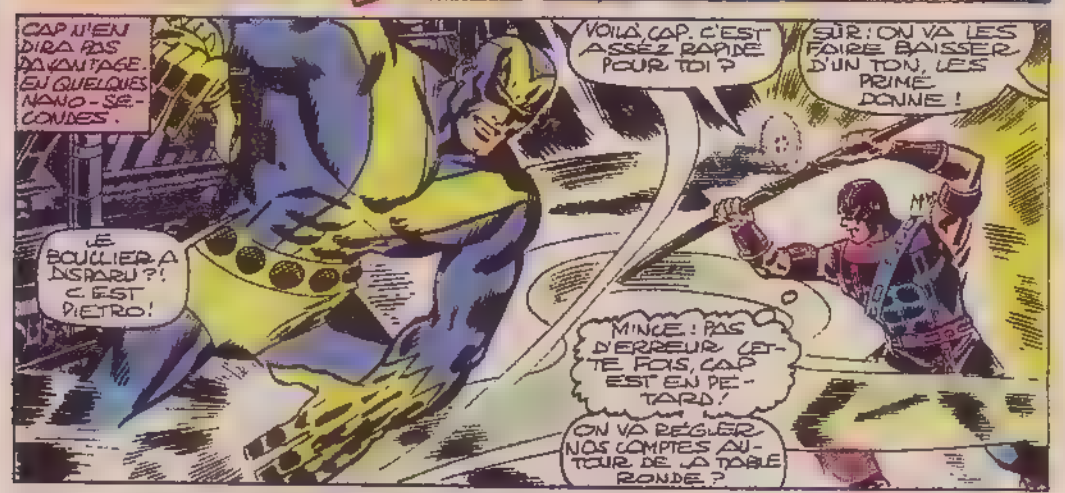
CAP N'EN DIRA PAS DAVANTAGE. EN QUELQUES NANO-SECONDES.
VOILÀ, CAP. C'EST ASSEZ RAPIDE POUR TOI ?
SÛR ! ON VA LES FAIRE BAISSER D'UN TON, LES PRIMADONNE !
LE BOUCLIER A DISPARU ?! C'EST PIETRO !
MINCE ! PAS D'ERREUR CETTE FOIS, CAP EST EN PETARD !
ON VA RÉGLER NOS COMPTES AUTOUR DE LA TABLE RONDE ?

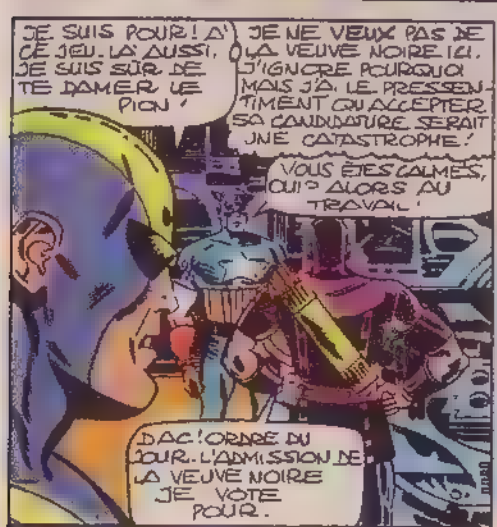
JE SUIS POUR ! À CE JEU-LÀ AUSSI, JE SUIS SÛR DE TE DAMER LE PION !
JE NE VEUX PAS DE LA VEUVE NOIRE ICI. J'IGNORE POURQUOI MAIS J'A LE PRESSENTIMENT QU'ACCEPTER SA CANDIDATURE SERAIT UNE CATASTROPHE !
VOUS ÊTES CALMES, OUI ? ALORS AU TRAVAIL !
DAC ! ORDRE DU JOUR. L'ADMISSION DE LA VEUVE NOIRE JE VOTE POUR.

MOLLO, HE ! C'EST JAN QUI PRÉSIDE CETTE SÉANCE ATTENDS QU'ELLE LA DÉCLARE OUVERTE
MAIS GOLIATH, NOUS NE POUVONS COMMENCER SANS LA VEUVE NOIRE !
AU FAIT, ŒIL DE FAUCON, ELLE DEVRAIT ÊTRE ICI
ELLE A DÛ ÊTRE RETENUE ELLE VA ARRIVER
2

IL NOUS FAUT QUITTER LA RÉUNION ORAGEUSE DES VENGEURS CAR LES SOMMETS D'UN PIC VERTIGINEUX, SANS ÂGE, VIENNENT DE RETENTIR D'UN CHOC DE TITANS...

RENDS-TOI, DIEU DE LA GUERRE...

OU HERCULE ET SA MASSE INVAINCUE TE FERONT CRIER GRÂCE!

LA MALÉPESTE T'EMPORTE, BOUFFON!

CETTE ARMURE, OUVRÉE AUX FORGES DU DIVIN HÉPHAISTOS ME PROTÈGE DE TA RAGE!

OU DA, PLEUTRE

MAIS ELLE NE SAURAIT PRÉSERVER TA MÂCHOIRE!

NOUS VOICI À ARMES ÉGALES, ARÈS MASSE CONTRE FLÉAU MUSCLES CONTRE MUSCLES! LE BON DROIT EST POUR MOI, MAROUFLE! RIEN, SACHE-LE, NE SAURAIT M'ABATTRE!

BWOK!

KAK!

LAS, IL N'EST QUE TROP VRAI. JE SENS MON BRAS FAIBLIR!

PLEUTRE!? ARÈS, DIEU DE LA GUERRE, L'ART NOBLE ENTRE TOUS?

QUEL NOM MÉRITE DONC QUI LAISSA SON ÉPÉE AU FOURREAU, QUAND LES HORLES DE PLUTON VENAÇAIENT HERCULE?*

TU NE DIS MOT, COQUIN, ET CROIS VAINCRE LE DIEU DE L'OLYMPE D'UN SIMPLE JET DE BOUCLIER!

LA REDOUTABLE VENGEANCE D'HERCULE VA S'ABATTRE SUR MOI!

* V. THOR

5

HERCULE VA PORTER LE COUP FINAL LORSQUE
HA! QUELLE VISION SE DRESSE DEVANT MOI?
QUELQUE MESSAGERE DE LA COLERE DE ZEUS, POUR AVOIR OSE DEFIER ARES SANS SON AVAL?

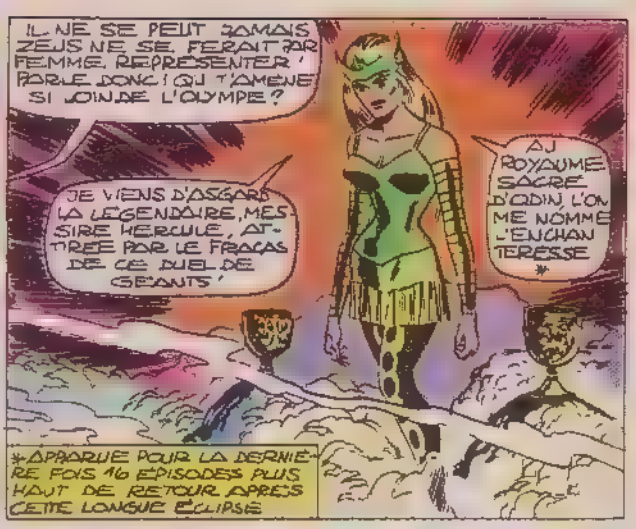
IL NE SE PEUT JAMAIS ZEUS NE SE FERAIT PAR FEMME REPRESENTER! PARLE DONC! QUI T'AMENE SI LOIN DE L'OLYMPE?
JE VIENS D'ASGARD LA LEGENDAIRE, MESSIRE HERCULE, ATTIREE PAR LE FRACAS DE CE DUEL DE GEANTS!
AU ROYAUME SACRE D'ODIN, L'ON ME NOMME L'ENCHANTERESSE *
*APPARUE POUR LA DERNIERE FOIS 16 EPISODES PLUS HAUT DE RETOUR APRES CETTE LONGUE ECLIPSE

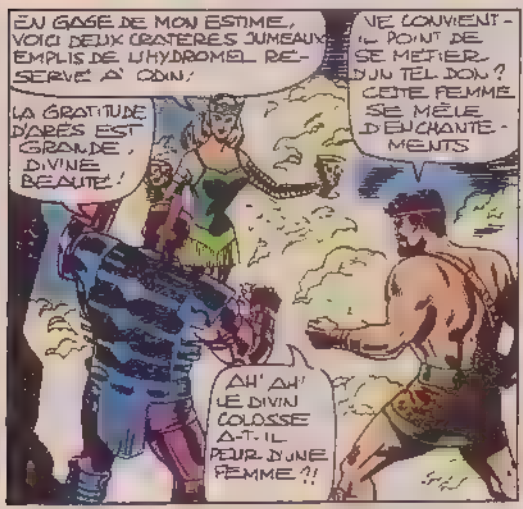
EN GAGE DE MON ESTIME, VOICI DEUX CRATERES JUMEAUX EMPLIS DE L'HYDROMEL RESERVE A ODIN!
LA GRATITUDE D'ARES EST GRANDE, DIVINE BEAUTE!
NE CONVIENT-IL POINT DE SE METIER D'UN TEL DON? CETTE FEMME SE MÊLE D'ENCHANTEMENTS
AH! AH! LE DIVIN COLOSSE A-T-IL PEUR D'UNE FEMME?!

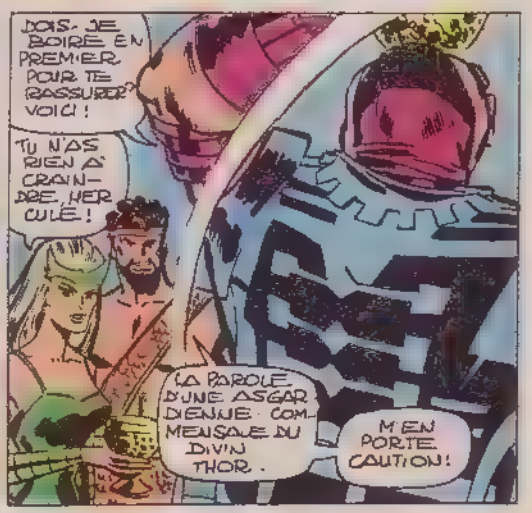
DOIS-JE BOIRE EN PREMIER POUR TE RASSURER? VOICI!
TU N'AS RIEN A CRAINDRE, HERCULE!
LA PAROLE D'UNE ASGARDIENNE COMMENSALE DU DIVIN THOR.
M'EN PORTE CAUTION!

COMME HERCULE PORTE LA COUPE A SES LEVRES
L'IMBECILE IGNORE QUE L'ENCHANTERESSE, BANNIE D'ASGARD, S'EST FAITE MON ALLIEE.
CAR IL EST DIT QUE NUL NE DE L'OLYMPE NE PEUT ETANCHER SA SOIF A LA FONTAINE D'EROS!

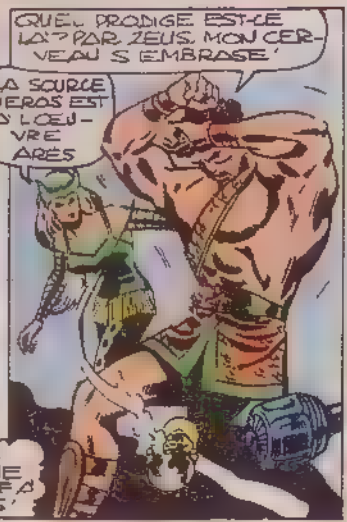
QUEL PRODIGE EST-CE LA? PAR ZEUS, MON CERVEAU S'EMBRASE!
LA SOURCE D'EROS EST A L'OEUVRE ARES

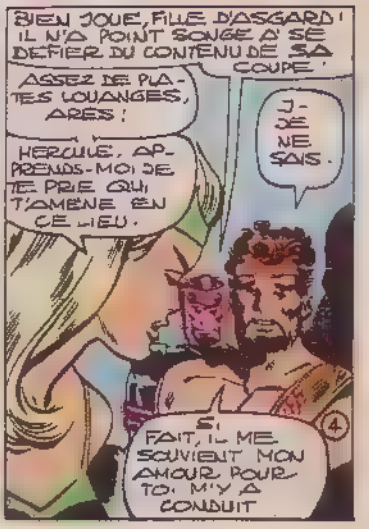
BIEN JOUE, FILLE D'ASGARD! IL N'A POINT SONGE A SE DEFIER DU CONTENU DE SA COUPE!
ASSEZ DE PLATES LOUANGES, ARES!
HERCULE, APPRENDS-MOI DE TE PRIE QUI T'AMENE EN CE LIEU.
JE NE SAIS.
SI FAIT, IL ME SOUVIENT MON AMOUR POUR TOI M'Y A CONDUIT
4

L'ENCHANTERESSE A TENU PAROLE. ARES LE VAINQUEUR DE TANT DE ROIS S'EST RENDU, ES CLAVE DE L'AMOUR

JE NE SAIS QU'ME RETIENT D'ABATTRE LE MARAUD!

PAIX DONC DE PAR NOTRE ACCORD, HERCULE EST A MOI!

N'AIE CRAINTE JE VAIS DE CE PAS ANNONCER A ZEUS QU'HERCULE, FILS DE SON COEUR RENONCE A SON DIVIN HERITAGE POUR UNE.

ASGARDIENNE L'OLYMPE FREMIRA DES ECHOS DE SA FRUSTRATION PATERNELLE!

ET MON NOUVEL ESCLAVE, CEPENDANT, SERVIRA MA VENGEANCE!

MAIS IL SUFFIT, HERCULE REVIENT A LUI. MON SORTILEGE TE RENVERRA A L'OLYMPE!

MA TÊTE! QU'EST-CE? LE SOUVENIR ME FUIT

SONGEONS A PRESENT A DISPOSER LA SCENE POUR LA PERTE DES VENGEURS!

FZAP!

LAISSE LA TA DETRESSE, SEIGNEUR! SEULS COMPTENT L'ENCHANTERESSE ET CEUX QUI LUI PORTERENT TORT

TORT, A TOI? PAR DIONYSOS, DONNE-MOI LES NOMS DE CEUX QUI OFFENSERENT LA [illegible]

AUSSI SÛR QUE L'OLYMPE EXISTE ILS LE PAIERONT!

HEUREUX STRATAGEME! HERCULE N'A PLUS QU'UNE PENSEE UN SENTIMENT: SON AMOUR POUR CELLE QUI LUI PRESENTA LE BREUVAGE D'EROS! MES CAPRICES SONT DESORMAIS SON UNIQUE LOI. L'ARME SUPREME EST ENTRE MES MAINS

CONTEMPLE, DIVIN COLOSSE L'IMAGE QUE JE FAIS SURGIR POUR TOI CELLE DU MONDE OÙ TU AFFRONTAS JADIS THOR, MON ENNEMI!

THOR? LE NOM NE M'EST POINT ETRANGER. QUI ETAIT-IL? MA MEMOIRE ME TRAHIT!

IL EST TON ENNEMI, DIS-TU? C'EST BON, SA PERTE EST ASSUREE!

SUR CES MOTS, LE FILS DE ZEUS ET SA RAVISSEUSE S'ENGAGENT SUR LA ROUTE MENANT AU MONDE DES MORTELS A LA RENCONTRE DE LA SUPER-EQUIPE QU'ON NOMME ICI BAS LES VENGEURS. (5)

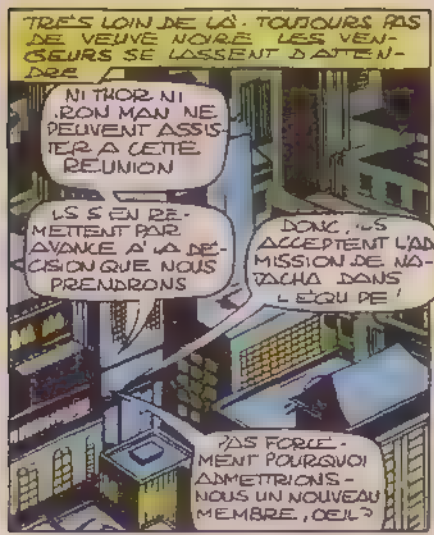
TRÈS LOIN DE LÀ. TOUJOURS PAS DE VEUVE NOIRE. LES VENGEURS SE LASSENT D'ATTENDRE
NI THOR NI IRON MAN NE PEUVENT ASSISTER À CETTE RÉUNION
ILS S'EN REMETTENT PAR AVANCE À LA DÉCISION QUE NOUS PRENDRONS
DONC, ILS ACCEPTENT L'ADMISSION DE NATACHA DANS L'ÉQUIPE !
PAS FORCÉMENT POURQUOI ADMETTRIONS-NOUS UN NOUVEAU MEMBRE, DEJà ?

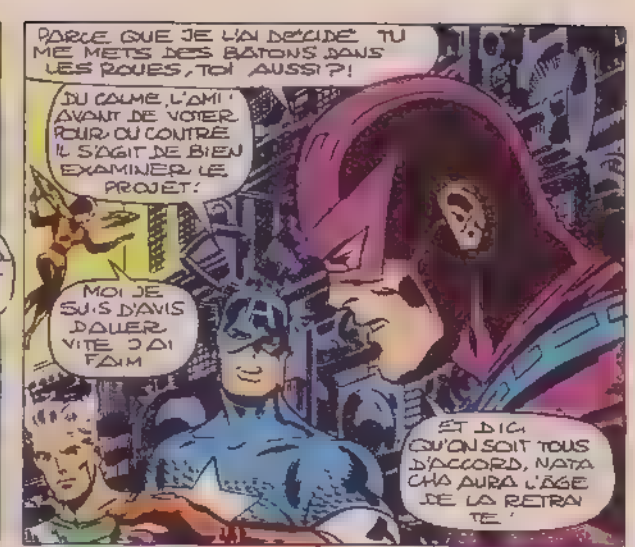
PARCE QUE JE L'AI DÉCIDÉ. TU ME METS DES BÂTONS DANS LES ROUES, TOI AUSSI ?!
DU CALME, L'AMI ! AVANT DE VOTER POUR OU CONTRE, IL S'AGIT DE BIEN EXAMINER LE PROJET !
MOI JE SUIS D'AVIS DE VOTER VITE. J'AI FAIM
ET DIG QU'ON SOIT TOUS D'ACCORD, NATACHA AURA L'âGE DE LA RETRAITE !

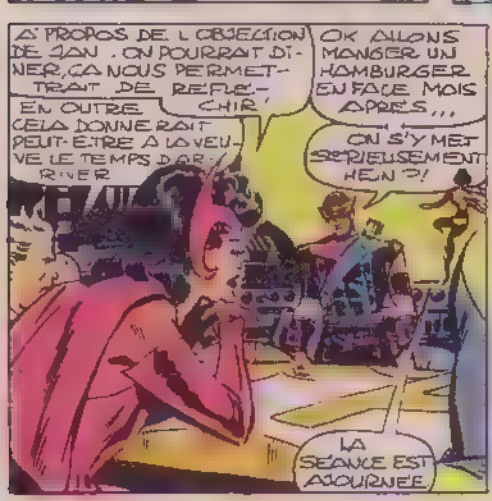
À PROPOS DE L'OBJECTION DE JAN. ON POURRAIT DÎNER, ÇA NOUS PERMETTRAIT DE RÉFLÉCHIR !
OK ALLONS MANGER UN HAMBURGER EN FACE MOIS APRÈS...
EN OUTRE CELA DONNERAIT PEUT-ÊTRE À LA VEUVE LE TEMPS D'ARRIVER
ON S'Y MET SÉRIEUSEMENT HEIN ?!
LA SÉANCE EST AJOURNÉE

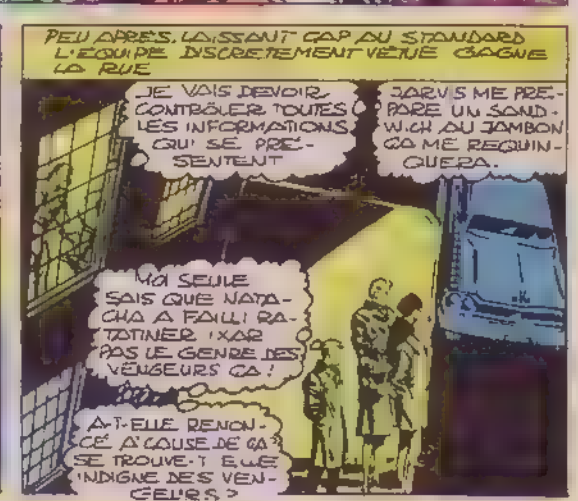
PEU APRÈS, LAISSANT CAP AU STANDARD L'ÉQUIPE DISCRÈTEMENT VÊTUE GAGNE LA RUE
JE VAIS DEVOIR CONTRÔLER TOUTES LES INFORMATIONS QUI SE PRÉSENTENT
JARVIS ME PRÉPARE UN SANDWICH AU JAMBON ÇA ME REQUINQUERA.
MOI SEULE SAIS QUE NATACHA A FAILLI RATATINER IXAR PAS LE GENRE DES VENGEURS ÇA !
A-T-ELLE RENONCÉ À CAUSE DE ÇA ? SE TROUVE-T-ELLE INDIGNE DES VENGEURS ?

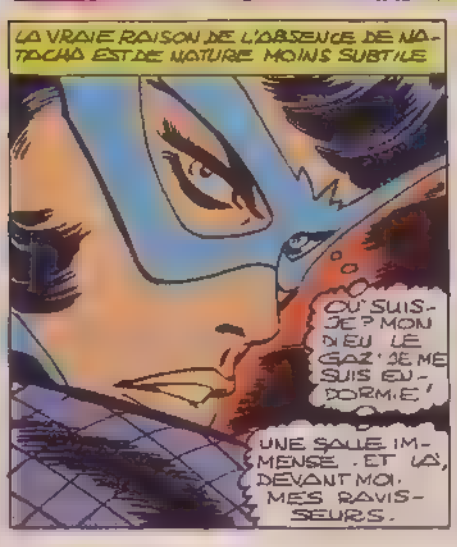
LA VRAIE RAISON DE L'ABSENCE DE NATACHA EST DE NATURE MOINS SUBTILE
OÙ SUIS-JE ? MON DIEU LE GAZ ! JE ME SUIS ENDORMIE !
UNE SALLE IMMENSE. ET LÀ, DEVANT MOI, MES RAVISSEURS.

ATTAQUE FULGURANTE, COMME CELLE DE L'ARACHNIDE, SON HOMONYME !
GARE, JOE, ELLE A LE RÉVEIL MAUVAIS !
JE VOIS ! DU CALME, ATTENDS QU'ON T'EXPLIQUE !
IL N'Y A RIEN À EXPLIQUER : ON NE RETIENT PAS CONTRE SA VOLONTÉ LA VEUVE NOIRE !
6

TOUT EN MALMENANT L'ADVERSAIRE, NATACHA JETTE UN REGARD PAR LA FENETRE

JE SUIS À BORD D'UN AÉRONEF EN PLEIN ESPACE !

CES AVIONS QUI L'ESCORTENT... APPARTIENNENT À L'U.S. ARMY !

BRAVO, TU AS UNE BONNE VUE ! PUISQU'ON EST DU MÊME BORD, SI TU ARRÊTAIS UN PEU TON CIRQUE ?

LÂCHE-MOI, OU CRAINS LA COLÈRE DE LA VEUVE NOIRE !

GARE, COLONEL FURY ! ELLE EST CLASSÉE "EXTRÊMEMENT DANGEREUSE" !

VOUS DITES, COLONEL FURY ?

C'EST VOUS QUE J'AI EU RÉCEMMENT AU TÉLÉPHONE ? LE DIRECTEUR DE CETTE ORGANISATION, LE SHIELD ?

NO NO JE T'AI DIT QUE JE TE RECONTACTERAIS

IL Y A TOUT DE MÊME DES FAÇONS PLUS ORTHODOXES

DANS CE BIZNESS, VEUVE, ON N'A PAS LE TEMPS DE FAIRE GRAVER DES INVITATIONS

ON TRANSITAIT AU-DESSUS DE NEW YORK, ON T'A ENVOYÉ UN HOVERCRAFT, C'ÉTAIT LE PLUS RAPIDE SI TU TE SENS

TOUJOURS AUSSI PATRIOTE QUE L'AUTRE JOUR, ON A UN PETIT VOYAGE À TE PROPOSER

JE LE RÉPÈTE, COLONEL JE SUIS PRÊTE À TOUT POUR PROUVER MA LOYAUTÉ ENVERS VOTRE PAYS

PARFAIT LÀ OÙ ON T'ENVOIE, J'IRAIS PAS PASSER MES VACANCES

LE PAYS D'EXTRÊME ORIENT OÙ ON M'A LAVÉ LE CERVEAU ?

JUSTE, TU NE PARLES À PERSONNE DE CETTE MISSION, OK ? PAS MÊME À TON COPAIN CHAMPION DE TIR À L'ARC !

C'EST ENTENDU, COLONEL

ALLONS, VOILÀ QUI EST PARFAIT

S'IL LUI FAUT UN AIDE JE M'INSCRIS

LA FERME, TOI !

OEIL DE FAUCON COMMENT T'ANNONCER CETTE NOUVELLE SÉPARATION ?

6000 M PLUS BAS, CEPENDANT, AU RETOUR DES VENGEURS

CAP EST PARTI ?

OÙ ÇA ?

J'IGNORE, MISS JE L'A VU SE PRÉCIPITER DEHORS

IL ÉTAIT AU VIDÉO-STANDARD IL A PEUT-ÊTRE ENREGISTRÉ UN MESSAGE ?

VOYONS VITE IL Y A PEUT-ÊTRE URGENCE

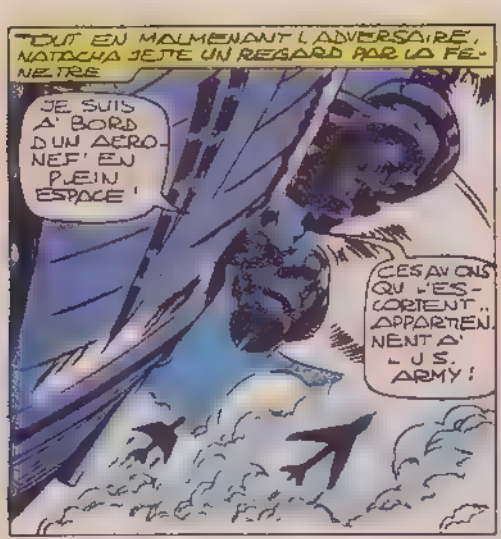

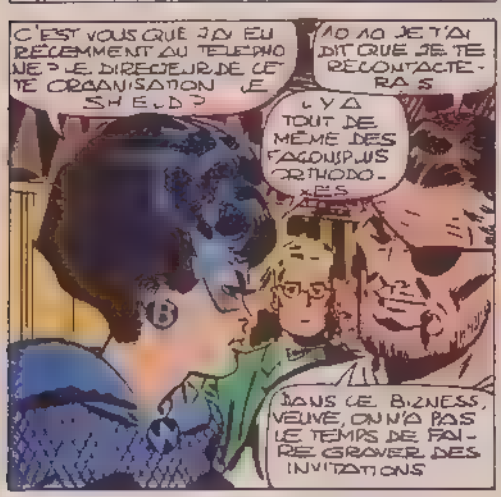

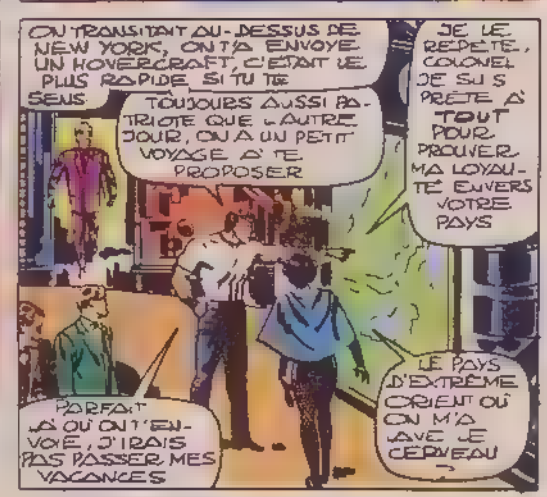

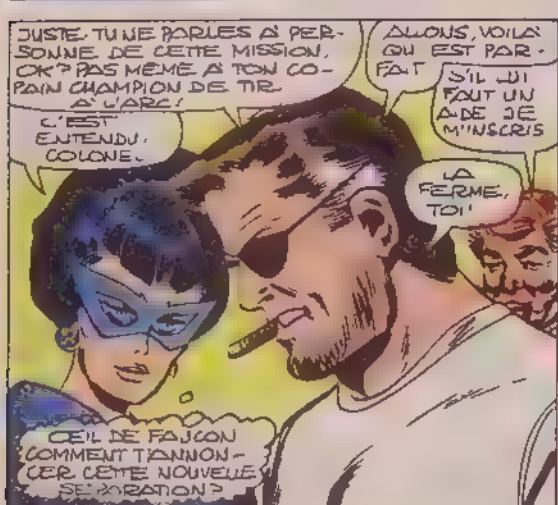

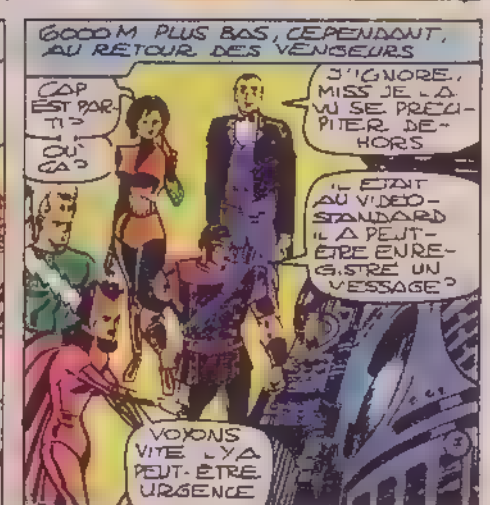

LÀ VOUS VOYEZ ? JE VOUS DISAIS !
ICI CAP IL FAUT QUE JE FILE, JE REVIENS TOUT DE SUITE. TERMINÉ
KLIK!
ÇA, POUR UN MESSAGE IDIOT !
QUE DIRAIT OEIL DE FAUCON S'IL SAVAIT QUE CAP A REÇU UN MESSAGE SIGNÉ BUCKY L'AMI SI LONGTEMPS PERDU ? QUE, EN CE MOMENT MÊME, IL LUTTE POUR ÉCHAPPER AU PIÈGE TENDU PAR POWER MAN ET LE SPADASSIN ?
SUPPLÉMENT D'INFORMATION LE CLIP CI-JOINT EST TIRÉ DE SUSPENSE 88, AUQUEL LE LECTEUR PEUT SE REPORTER, MAIS LE NUMÉRO VAUT DE L'OR !
Q.G DES VENGEURS
CAP A DÛ PARTIR POUR UN MOTIF PERSONNEL
POUR QU'IL PARTE AVANT LA RELÈVE, ÇA DOIT ÊTRE RUDEMENT GRAVE ...
SANS LA VOIX DE CAP, ON NE PEUT PAS VOTER L'ADMISSION DE LA VEUVE !
ET VOILÀ, LE PRÉTEXTE EST TROUVÉ ! TOUS, VOUS N'ATTENDIEZ QUE ÇA !
OEIL, TU DÉRAILLES ! TU CONNAIS NOS LOIS !
TU ME PRENDS POUR UNE POIRE ? DIRE QUE VOUS VOUS PRÉTENDEZ MES AMIS.
CALME-TOI, AMI, CETTE GRANDE COLÈRE N'A PLUS D'OBJET
NATACHA, OÙ ÉTAIS-TU ? ON T'A ATTENDUE
NE M'ATTENDEZ DONC PLUS. DANS UNE HEURE, J'AURAI QUITTÉ L'AMÉRIQUE
OÙ VAS-TU ?
DERRIÈRE LE RIDEAU DE BAMBOU JE N'EN PUIS DIRE DAVANTAGE.
NATACHA ! TU JURAIS AVOIR ROMPU AVEC CETTE CLIQUE !
ÉCHAPPE-T-ON JAMAIS À SON PASSÉ ?
NATACHA, ENFIN ! ÇA NE TIENT PAS DEBOUT, IL Y A AUTRE CHOSE !
JE MENTIRAIS EN DISANT QUE JE T'ADORE, MAIS CROIRE QUE TU SOIS À VENDRE, ÇA NON !
MES AFFAIRES NE TE CONCERNENT PAS, GOLATH !

SÛR, NATACHA MAIS MOI, ELLES ME CONCERNENT!
JE SUIS AMOUREUX DE TOI, JE TE RAPPELLE!
LA VEUVE NOIRE REPASSE À L'EST JE RÊVE, OU...?
NON, WANDA: REGARDE-LA! JE COMMENCE À CROIRE QU'ELLE NE PLAISANTE PAS
PAS LE MOINS DU MONDE, VENGEUR. QUANT À TOI, OEIL DE FAUCON, IL FAUT M'OUBLIER
NOTRE ROMANCE S'ACHÈVE ICI!
MON MENSONGE DISSUADERA OEIL DE FAUCON DE ME SUIVRE S'IL LUI ARRIVAIT MALHEUR, J'EN MOURRAIS!
J'AGIS DANS SON INTÉRÊT JE DOIS ME LE RÉPÉTER SANS CESSE

OK, VEUVE, TOUT EST DIT, VA REJOINDRE TES PETITS COPAINS.
JE LES VOIS D'ICI TUER LE VEAU GRAS EN TON HONNEUR!
HANK, TU ES CRUEL!
NON IL A RAISON IMBÉCILE QUE J'ÉTAIS DE CROIRE QUE LA PANTHÈRE AVAIT CHANGÉ DE PELAGE!
ALLEZ, TOI, OUSTE! ICI C'EST RÉSERVÉ AUX VENGEURS
BIEN. JE VOUS DÉLIVRE DE MA PRÉSENCE.
NATACHA...!
SLAM!
BON, MAINTENANT QU'ON PEUT CAUSER, JE PROPOSE DE SE METTRE AU TRAVAIL!
HEIN À CES HEURES?!

FAITES CE QUE VOUS VOULEZ, J'EN AI MA CLAQUE!
JE ME TIRE... ET POUR DE BON!
OEIL DE FAUCON, VOYONS, TU N'Y PENSES PAS!
SI WANDA POUR UNE FOIS, JE SUIS MÊME HYPER-CONVAINCU!
QUANT À CE N. D. D. D'ARC, JE VOUS EN FAIS CADEAU!
OEIL! J-JE VAIS AVEC TOI!
OK, JAN... MAIS APPORTE TON TRANSISTOR
JE NE PEUX PLUS ME SUPPORTER ICI!
JE SUIS PAS D'HUMEUR MONDAINE!
OEIL! JANET!
LA PORTE RETOMBE SUR OEIL DE FAUCON ET LA GUÊPE
CECI FERA DATE DANS LES ANNALES NOIRES DES VENGEURS
SI LES VENGEURS EXISTENT ENCORE, FRÈRE!

DEUX FORMIDABLES SILHOUETTES SE MATERIALISENT SUR LA TERRASSE DE L'HOTEL

HAAA... IL M'EST DOUX DE REDESCENDRE PARMI LES MORTELS, DE M'ENIVRER DE LEUR OVATIONS !

N'OUBLIE PAS, SEIGNEUR, LE BUT DE CE VOYAGE.

LA VENGEANCE CONTRE CEUX QUI SI MAL EN USERENT AVEC L'ENCHANTERESSE.

CERES, TON HONNEUR SERA VENGE !

TANDIS QU'A L'ETAGE AU-DESSOUS..

TU DOUTES DE LA DEFECTION DE NATACHA, HANK ?

OUI, PIETRO ! IL Y A LA-DESSOUS AUTRE CHOSE QU'ELLE VEUT CACHER A L'OEIL DE FAUCON.

MON PLAN POUR A VIDER A REUSSI, MAIS DU COUP, L'OEIL A FILE... ET JANET AVEC.

HOLA, CE BRUIT !!

KRAK

QUEL QU'UN A ABATTU LE MUR NORD !

SOUDAIN SOUS LES YEUX DES TROIS VENGEURS

HAA ! IL N'Y A IC QUE TROIS DE TES ENNEMIS, BELLE DES BELLES ! ILS NE NOUS RENDRONT GUERE !

FRAPPE DONC ! NE LES LAISSE PAS ATTAQUER !

ATTENTION, CE PAS DE MUSCLES VIENT PAS QUETER POUR LES GIRLS-SCOUTS !

CETTE FEMME EST L'ENCHANTERESSE, GOLIATH, NOUS L'AVONS COMBATTUE EN TON ABSENCE !

PRUDENCE, FRERE !

JE ME CHARGE DU SBIRE QU'ELLE A AMENE

ABATS CE FEU FOLLET, ET ENSUITE LE GEANT LA FILLE... EST A MOI !

JE L'ECRASERAI !

HAA ! IL FRAPPE ET FUIT SI VITE QUE L'OEIL NE LE PEUT SUIVRE !

WHOK

BAH ! SI CHETIF INSECTE NE SAURAIT INCOMMODER HERCULE !

HERCULE ?!

LOURDAUD! PENSES-TU ME PROUVER TON AMOUR EN COMBATTANT AUSSI PIÈTREMENT ?

J'Y SUIS! THOR S'EST EMPOIGNÉ AVEC HERCULE! ILS SE SONT RÉCONCILIÉS MAIS, DEPUIS, IL EST TOMBÉ AMOUREUX DE L'ENCHANTERESSE! ELLE LE MONTE CONTRE NOUS!

JE VAIS LANCER UN SORTILÈGE.

TA MAGIE HUMAINE, PRÉVALOIR CONTRE UNE ASGARDIENNE ?!

LE HASARD VEUT QU'À CE MOMENT...

WANDA, NON! TU NE PEUX RIEN CONTRE UNE DÉESSE!

CETTE BELLE SOLLICITUDE POUR SA SŒUR LE PRIVE DE RÉFLEXES.

BIEN SOT SERAIS-JE DE N'EN POINT PROFITER!

TON HEURE EST VENUE, MON ENNEMI!

RRIIIP!

IL VEUT ME FRAPPER AVEC CES CÂBLES D'ACIER! BAH J'ESQUIVERA AISÉMENT!

LES TENDONS D'AIRAIN DE CETTE ÉTRANGE MACHINE SERONT LE FOUET QUI TE PRÉCIPITERA À GENOUX!

LE PLUS RAPIDE DES HÉROS NE POUVAIT PRÉVOIR QUE.

BAROOM!

LA MACHINE EXPLO. AARGH!

HAAA!... NOS DIEUX TUTÉLAIRES ME FAVORISENT!

C'EN EST FAIT DU MORTEL AU PIED LÉGER!

MAIS UN CRI D'ANGOISSE JAILLIT

PIETRO, MON FRÈRE! JE DOIS L'ASSISTER..

CESSE DE GÉMIR, SCRUÈRE ROUGE TU L'AURAS BIENTÔT REJOINT DANS LA MORT!

11

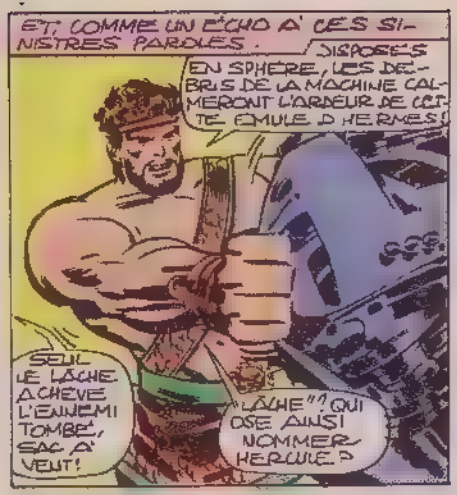
ET, COMME UN ÉCHO À CES SINISTRES PAROLES.
DISPOSÉES EN SPHÈRE, LES DÉBRIS DE LA MACHINE CALMERONT L'ARDEUR DE CETTE ÉMULE D'HERMÈS!
SEUL LE LÂCHE ACHÈVE L'ENNEMI TOMBÉ, SAC À VENT!
"LÂCHE"! QUI OSE AINSI NOMMER HERCULE?

MOI, TARTARIN!
SI MON ÉTAT-CIVIL T'INTÉRESSE, JE M'APPELLE GOLIATH!
LE GÉANT! DANS MA RAGE, JE L'AVAIS OUBLIÉ!
VOILÀ L'ERREUR RÉPARÉE!
FTAK!
COOOPS! D'UN PEU PLUS, SON BALLON DE PLAGE MODÈLE ADULTE M'INSCRIVAIT AU NÉCROLOGE!

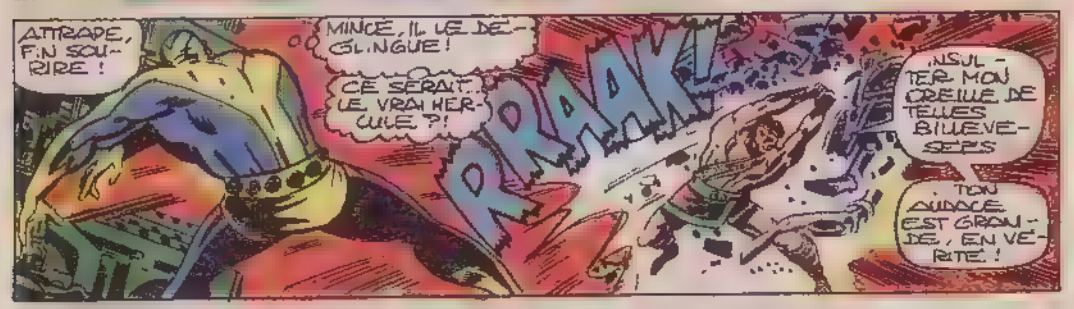
ATTRAPE, FIN SOURIRE!
MINCE, IL LE DÉGLINGUE!
CE SERAIT... LE VRAI HERCULE?!
RRAAK!
INSULTER MON OREILLE DE TELLES BLUEVESSES
TON AUDACE EST GRANDE, EN VÉRITÉ!

S'IL SAVAIT QUE JE L'ASTICOTE POUR DONNER À WANDA LE TEMPS DE SECOURIR PIETRO.
UN DE MES AVANTAGES, DIGENOU, C'EST L'ALLONGE!
TU OSES PORTER LA MAIN SUR MOI?

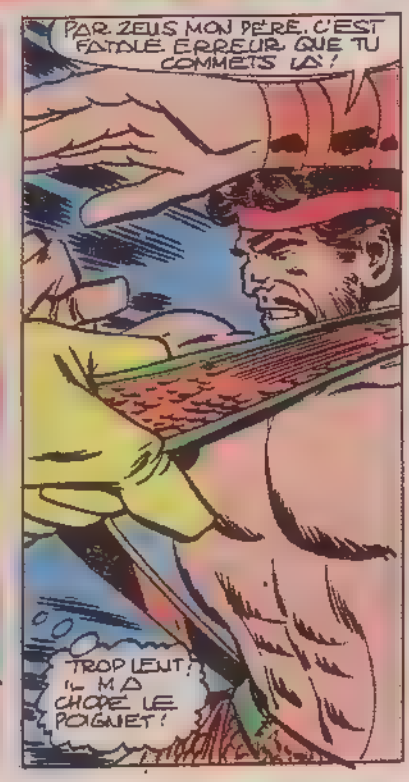
PAR ZEUS MON PÈRE, C'EST FATALE ERREUR QUE TU COMMETS LÀ!
TROP LENT! IL M'A CHOPÉ LE POIGNET!

VA CHERCHER TON ÉGAL PARMI LES NAINS!
HERCULE ABATTIT LES TITANS!
MINCE, IL M'ENVOIE DINGUER COMME UN SAC!
PAS MOYEN DE RENONCER, POURTANT!
12

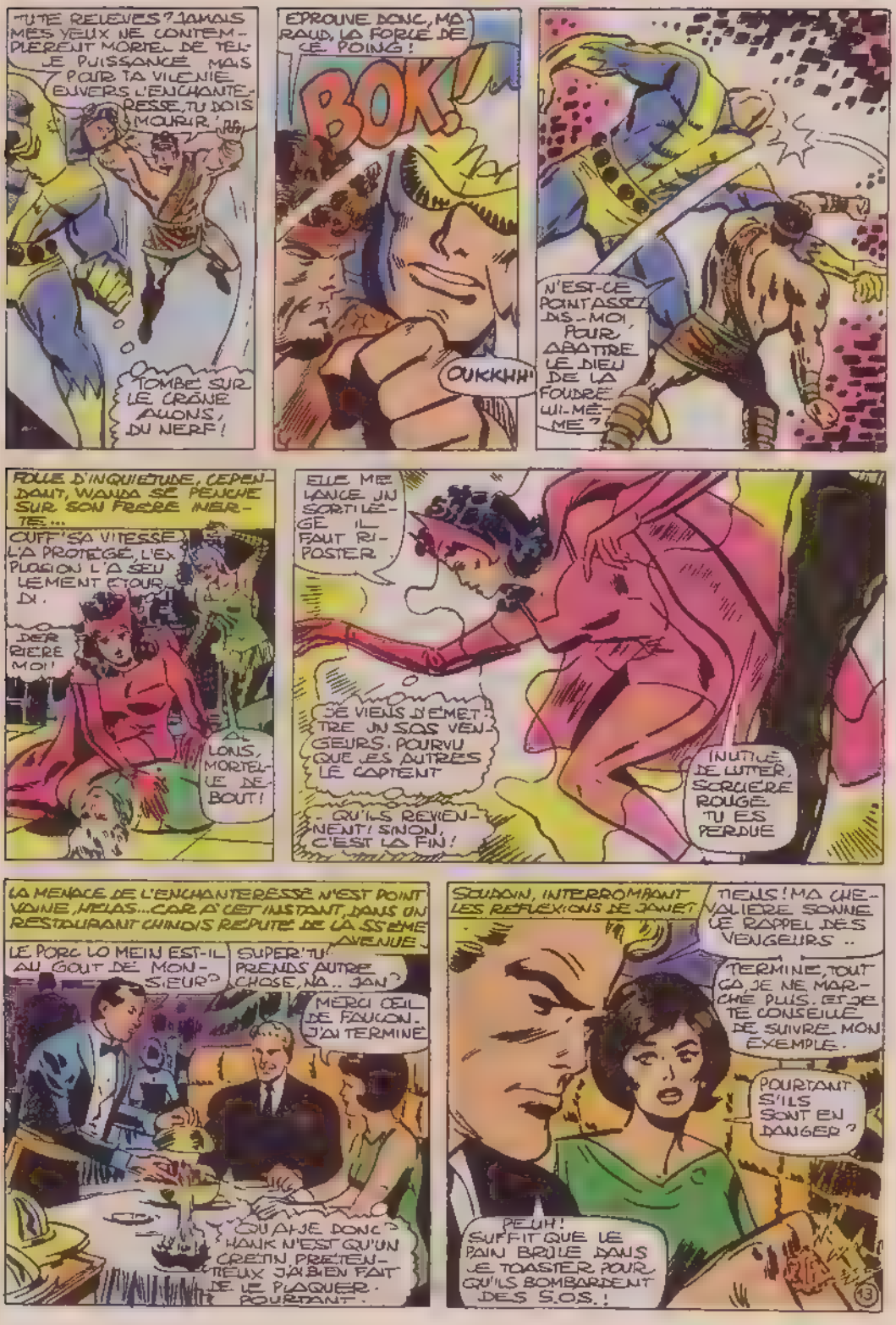
TU TE RELÈVES ? JAMAIS MES YEUX NE CONTEMPLÈRENT MORTEL DE TELLE PUISSANCE MAIS POUR TA VILÉNIE ENVERS L'ENCHANTERESSE, TU DOIS MOURIR !
TOMBÉ SUR LE CRÂNE ALLONS, DU NERF !
ÉPROUVE DONC, MARAUD, LA FORCE DE CE POING !
BOK !
OUKKHH !
N'EST-CE POINT ASSEZ DIS-MOI, POUR ABATTRE LE DIEU DE LA FOUDRE LUI-MÊME ?
FOLLE D'INQUIÉTUDE, CEPENDANT, WANDA SE PENCHE SUR SON FRÈRE INERTE...
OUFF ! SA VITESSE L'A PROTÉGÉ, L'EXPLOSION L'A SEULEMENT ÉTOURDI.
DERRIÈRE MOI !
ALLONS, MORTELLE DEBOUT !
ELLE ME LANCE UN SORTILÈGE IL FAUT RIPOSTER
JE VIENS D'ÉMETTRE UN S.O.S. VENGEURS. POURVU QUE LES AUTRES LE CAPTENT
... QU'ILS REVIENNENT ! SINON, C'EST LA FIN !
INUTILE DE LUTTER, SORCIÈRE ROUGE TU ES PERDUE
LA MENACE DE L'ENCHANTERESSE N'EST POINT VAINE, HÉLAS... CAR À CET INSTANT, DANS UN RESTAURANT CHINOIS RÉPUTÉ DE LA 55ÈME AVENUE
LE PORC LO MEIN EST-IL AU GOÛT DE MONSIEUR ?
SUPER ! TU PRENDS AUTRE CHOSE, NA... JAN ?
MERCI ŒIL DE FAUCON. J'AI TERMINÉ
QU'AI-JE DONC ? HANK N'EST QU'UN CRÉTIN PRÉTENTIEUX J'AI BIEN FAIT DE LE PLAQUER. POURTANT.
SOUDAIN, INTERROMPANT LES RÉFLEXIONS DE JANET
TIENS ! MA CHEVALIÈRE SONNE LE RAPPEL DES VENGEURS ..
TERMINÉ, TOUT ÇA, JE NE MARCHE PLUS. ET JE TE CONSEILLE DE SUIVRE MON EXEMPLE.
POURTANT S'ILS SONT EN DANGER ?
PEUH ! SUFFIT QUE LE PAIN BRÛLE DANS LE TOASTER POUR QU'ILS BOMBARDENT DES S.O.S. !
13

SI J'ÉTAIS LE MOINS DU MONDE INQUIET, JE SERAIS DÉJÀ EN COSTUME TU PENSES!
OUI - TU AS SÛREMENT RAISON - NOUS LES AVONS LAISSÉS AU Q.G.
MAIS À, QU'ILS AILLENT SE PENDRE LA BREBIS ÉGARÉE À L'INTENTION DE LE RESTER
PERSONNE N'IRAIT LES ATTAQUER LÀ-BAS!

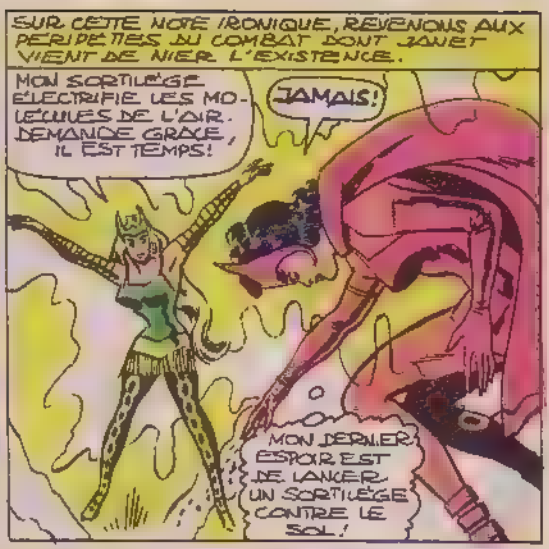
SUR CETTE NOTE IRONIQUE, REVENONS AUX PÉRIPÉTIES DU COMBAT DONT JANET VIENT DE NIER L'EXISTENCE.
MON SORTILÈGE ÉLECTRIFIE LES MOLÉCULES DE L'AIR. DEMANDE GRÂCE, IL EST TEMPS!
JAMAIS!
MON DERNIER ESPOIR EST DE LANCER UN SORTILÈGE CONTRE LE SOL!

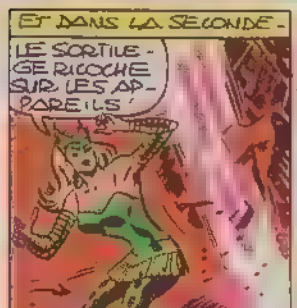
ET DANS LA SECONDE -
LE SORTILÈGE RICOCHE SUR LES APPAREILS
POURRAI-JE ESQUIVER LA PLUIE DE DÉBRIS ?

KWOOM
-UHHHHH!-
LE CHOC À COURT-CIRCUITÉ LE VIDÉO-STANDARD, IL EXPLOSE!
L'ENCHANTERESSE SEMBLE À BONNE PORTÉE, SI JE POUVAIS

WANDA N'A PAS LE TEMPS D'AGIR..
INSOUCIANTE! TU OSES SONGER À VAINCRE LA FILLE IMMORTELLE D'ASGARD?
SEULE LA MORT EST À LA MESURE D'UN TEL OUTRAGE!

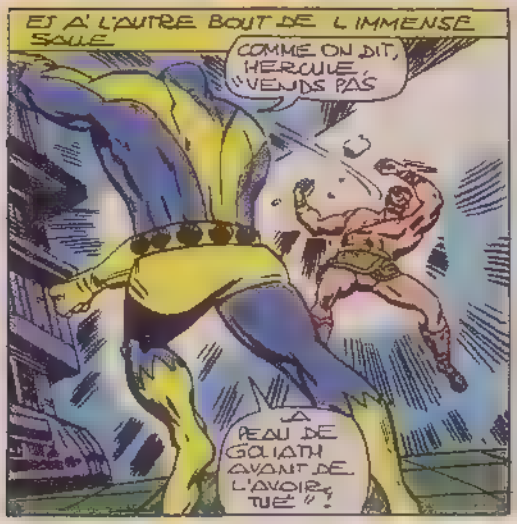
ET À L'AUTRE BOUT DE L'IMMENSE SALLE
COMME ON DIT, HERCULE, "VENDS PAS
LA PEAU DE GOLIATH AVANT DE L'AVOIR TUÉ"!

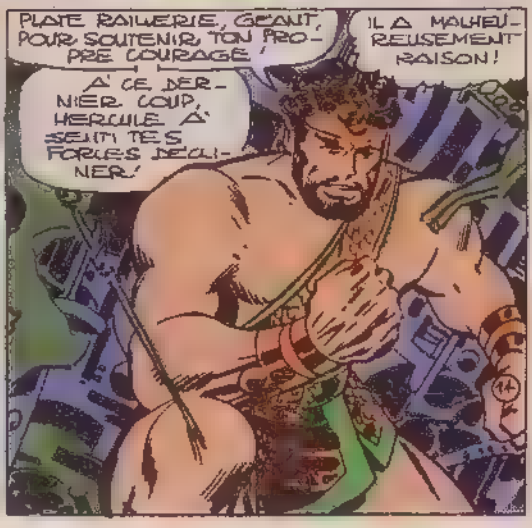
PLATE RAILERIE, GÉANT, POUR SOUTENIR TON PROPRE COURAGE!
IL A MALHEUREUSEMENT RAISON!
À CE DERNIER COUP, HERCULE À SENTI TES FORCES DÉCLINER!

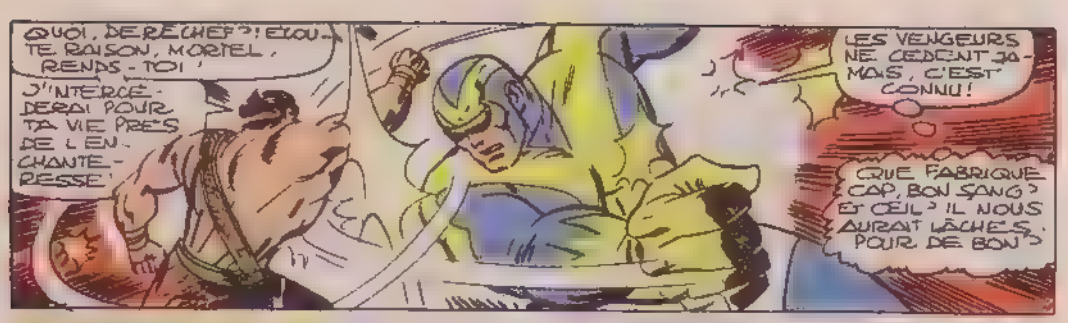
QUOI, DE RECHEF ? ÉCOUTE RAISON, MORTEL, RENDS-TOI !
J'INTERCÉDERAI POUR TA VIE PRÈS DE L'ENCHANTERESSE !
LES VENGEURS NE CÈDENT JAMAIS, C'EST CONNU !
QUE FABRIQUE CAP, BON SANG ? ET CÉL ? IL NOUS AURAIT LÂCHÉS POUR DE BON ?

LENTEMENT, LES TÉNÈBRES ENVAHISSENT LE CHAMP VISUEL DU TITAN
ENFIN, JAN EST À L'ABRI, OU EST-ELLE ?
QUAND J'AI BESOIN D'ELLE !
ALLONS ! JE DIVAGUE. UN EFFORT ! C'EST MON DERNIER COUP. SI JE ME LOUPE ON EST FICHUS

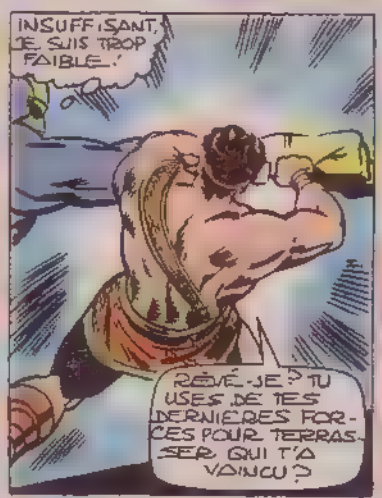
INSUFFISANT, JE SUIS TROP FAIBLE !
RÊVÉ-JE ? TU USES DE TES DERNIÈRES FORCES POUR TERRASSER QUI T'A VAINCU ?

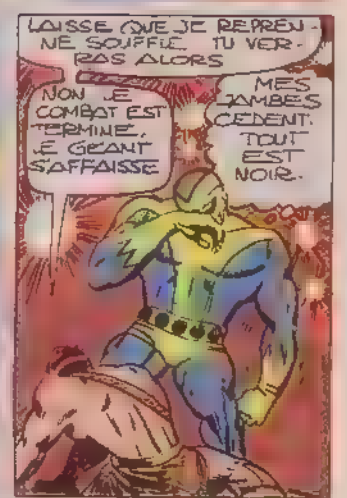
LAISSE QUE JE REPRENNE SOUFFLE. TU VERRAS ALORS
NON ! JE COMBAT EST TERMINÉ, LE GÉANT S'AFFAISSE
MES JAMBES CÈDENT. TOUT EST NOIR.

HERCULE DÉPLORE QUE L'HONNEUR DE SA DAME AIT EXIGÉ LA MORT DE SI VAILLANT GUERRIER
PAR L'OLYMPE MAJESTUEUX, TA VALEUR ÉTAIT SANS ÉGALE !
SEUL UN DIEU POUVAIT T'ABATTRE
LA BATAILLE MYSTIQUE, HÉLAS, TOURNE À L'ÉGALEMENT DÉSAVANTAGE DE WANDA.

GOLIATH EST TOMBÉ ! ET MOI ! JE ME SENS SI FAIBLE !
Ô INSTANT TANT ATTENDU ! UN DERNIER SORTILÈGE. ET LA VICTOIRE SERA MIENNE !

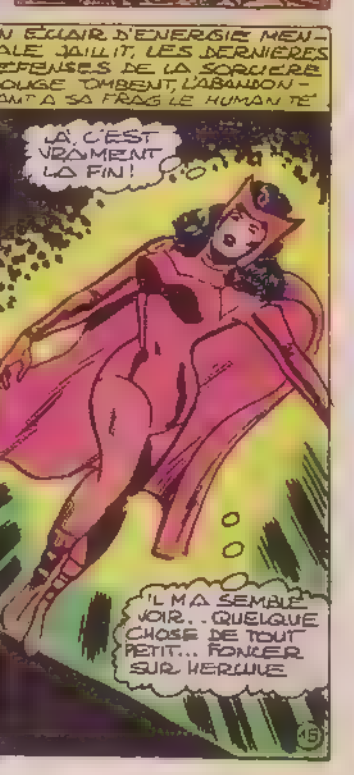
UN ÉCLAIR D'ÉNERGIE MENTALE JAILLIT. LES DERNIÈRES DEFENSES DE LA SORCIÈRE ROUGE TOMBENT, L'ABANDONNANT À SA FRAGILE HUMANITÉ
LÀ, C'EST VRAIMENT LA FIN !
IL M'A SEMBLÉ VOIR... QUELQUE CHOSE DE TOUT PETIT... FONCER SUR HERCULE

LE DIEU COLOSSE VOIT, LUI AUSSI

PAR MA BARBE QUELLE SORTE DE CREATURE EST-CE LÀ ?

JE SUIS LA GUÊPE ! SI JAMAIS TU M'AS RETOME HANK !

PAS DE PANIQUE, JAN, ILS RESPIRENT !

J'IGNORE CE QUI SE PASSE ICI, MAIS CE ZÈBRE EST SÛREMENT PAS LE DELEGUE DE L'ONU !

QUANT À MOI, J'AI RECUPERE MON ARC !

VOUS ÊTES LES PLUS FAIBLES DES VENGEURS !

QUE PEUT UNE FLECHE CONTRE L'ENCHANTERESSE ET LE DIVIN HERCULE ?

APRES POWER MAN, HERCULE ! TU SAIS LES CHOISIR !

ATTRAPEZ LES NUAGES OU GARE !

TU OSES BRAQUER TON ARC SUR LE FILS DE ZEUS ?

ARRÊTE TON CIRQUE, MEGALO, OU JE ME FÂCHE !

DES CLOUS ! JE N'AI QU'UNE FLECHE AU CINABRE. EXPERIMENTALE EN PLUS PAS SÛR QU'ELLE EXPLOSE !

MAIS COMME LE DEMI-DIEU FOU DE RAGE MARCHE SUR L'ARCHER.

PERDU POUR PERDU.

AAAH ! CETTE LUMIERE ! CETTE CHOEUR DE SOUFRE

DE SOUFRE ? NON, CELA NE SE PEUT ! * IL EST DIT QUE CETTE SUBSTANCE ABOLIT LE POUVOIR DE LA FONTAINE D'EROS !

MA TÊTE ! IL ME SEMBLE ECHAPPER À UN SOMBRE ENVOÛTEMENT !

IL ME SOUVIENT, À PRESENT, DU BREUVAGE PRESENTE PAR L'ENCHANTERESSE...

* EH SI POURTANT LE CINABRE EST UN COMPOSE DU SOUFRE !

MINCE ! VOILÀ QUI COUSE COMME L'HERCULE DE LA MYTHOLOGIE !

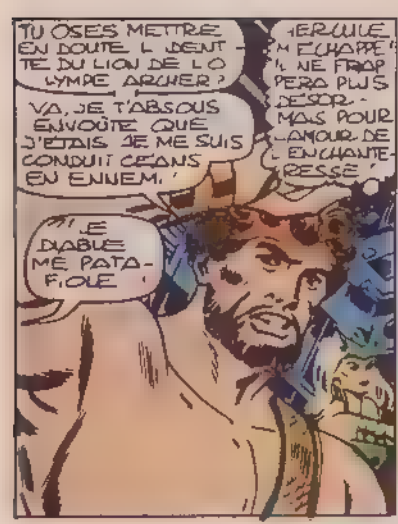
TU OSES METTRE EN DOUTE L'ADDENTE DU LION DE L'OLYMPE ARCHER ?
VA, JE T'ABSOUS ENVOÛTÉE QUE J'ÉTAIS. JE ME SUIS CONDUIT CÉANS EN ENNEMI.
HERCULE M'ÉCHAPPE ! IL NE FRAPPERA PLUS DÉSORMAIS POUR L'AMOUR DE L'ENCHANTERESSE !
LE DIABLE ME PATAFIOLE !

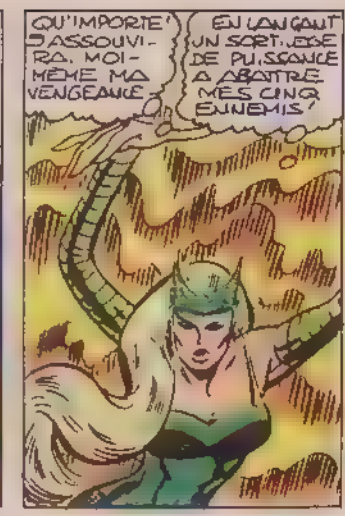
QU'IMPORTE ! J'ASSOUVIRA, MOI-MÊME MA VENGEANCE
EN LANÇANT UN SORTILÈGE DE PUISSANCE À ABATTRE MES CINQ ENNEMIS !

MAIS UNE VOIX PUISSANTE TONNE
HAUTE DÉESSE ! HERCULE TE LE COMMANDE !

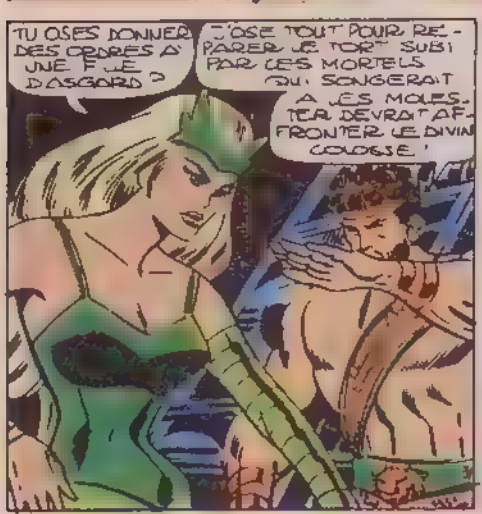
TU OSES DONNER DES ORDRES À UNE FILLE D'ASGARD ?
J'OSE TOUT POUR RÉPARER LE TORT SUBI PAR LES MORTELS QUI SONGERAIT À LES MOLESTER DEVRAIT AFFRONTER LE DIVIN COLOSSE !

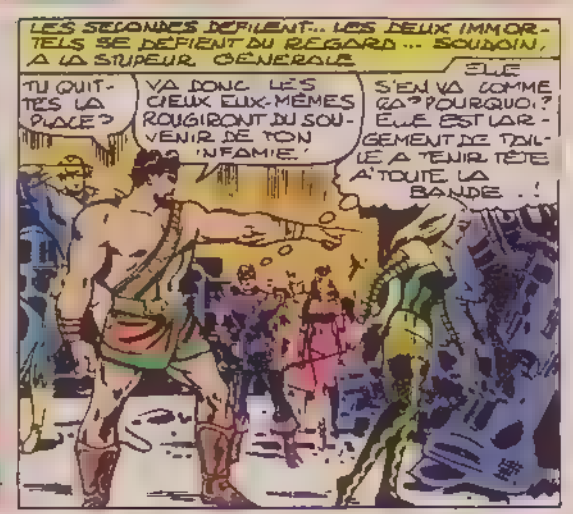
LES SECONDES DÉFILENT... LES DEUX IMMORTELS SE DÉFIENT DU REGARD... SOUDAIN, À LA STUPEUR GÉNÉRALE
TU QUITTES LA PLACE ?
VA DONC ! LES CIEUX EUX-MÊMES ROUGIRONT DU SOUVENIR DE TON INFAMIE !
ELLE S'EN VA COMME ÇA ? POURQUOI ? ELLE EST LARGEMENT DE TAILLE À TENIR TÊTE À TOUTE LA BANDE...!

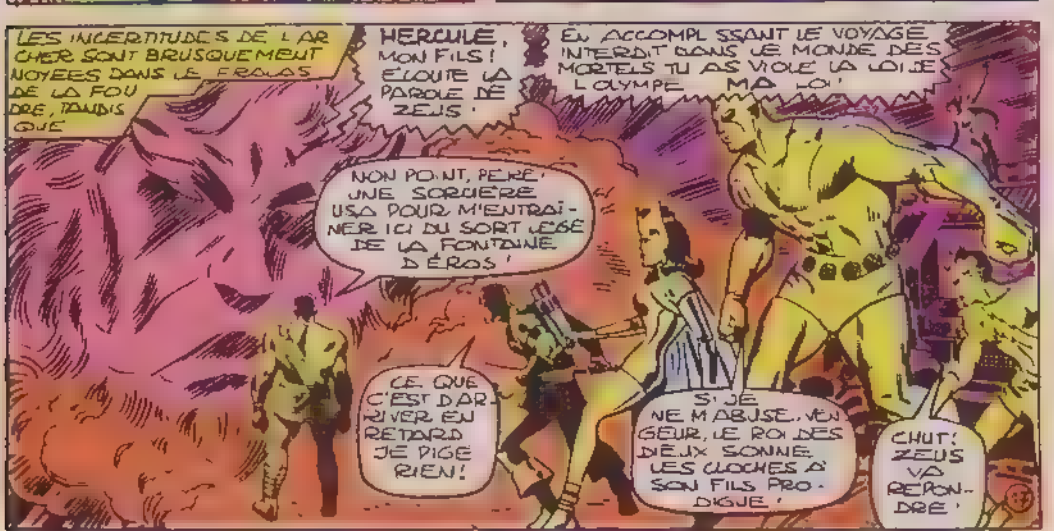
LES INCERTITUDES DE L'ARCHER SONT BRUSQUEMENT NOYÉES DANS LE FRACAS DE LA FOUDRE, TANDIS QUE
HERCULE, MON FILS ! ÉCOUTE LA PAROLE DE ZEUS !
EN ACCOMPLISSANT LE VOYAGE INTERDIT DANS LE MONDE DES MORTELS TU AS VIOLÉ LA LOI DE L'OLYMPE. MA LOI !
NON POINT, PÈRE ! UNE SORCIÈRE USA POUR M'ENTRAÎNER ICI DU SORTILÈGE DE LA FONTAINE D'ÉROS !
CE QUE C'EST D'ARRIVER EN RETARD JE PIGE RIEN !
SI JE NE M'ABUSE, VENGEUR, LE ROI DES DIEUX SONNE LES CLOCHES À SON FILS PRODIGUE !
CHUT ! ZEUS VA RÉPONDRE !

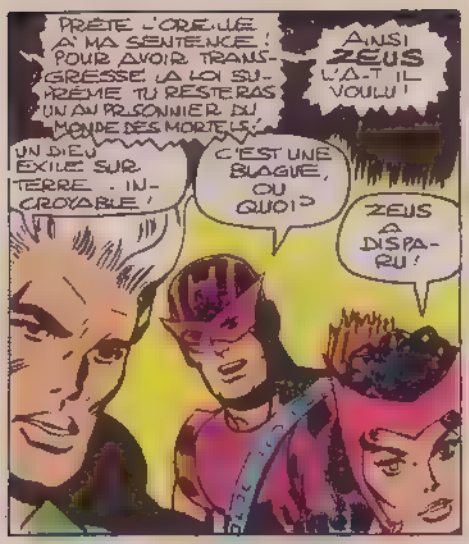
PRÊTE L'OREILLE À MA SENTENCE ! POUR AVOIR TRANSGRESSÉ LA LOI SUPRÊME TU RESTERAS UN AN PRISONNIER DU MONDE DES MORTELS !
AINSI ZEUS L'A-T IL VOULU !
UN DIEU EXILÉ SUR TERRE . INCROYABLE !
C'EST UNE BLAGUE, OU QUOI ?
ZEUS A DISPARU !

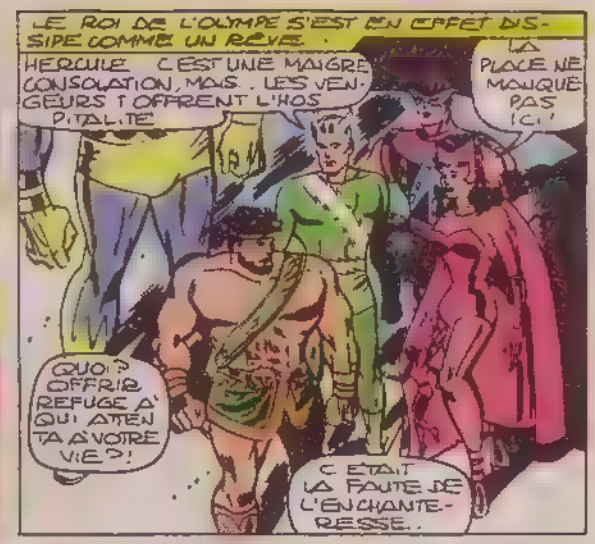
LE ROI DE L'OLYMPE S'EST EN EFFET DISSIPÉ COMME UN RÊVE .
HERCULE C'EST UNE MAIGRE CONSOLATION, MAIS . LES VENGEURS T OFFRENT L'HOSPITALITÉ
LA PLACE NE MANQUE PAS ICI !
QUOI ? OFFRIR REFUGE À QUI ATTENTA À VOTRE VIE ?!
C'ÉTAIT LA FAUTE DE L'ENCHANTERESSE..

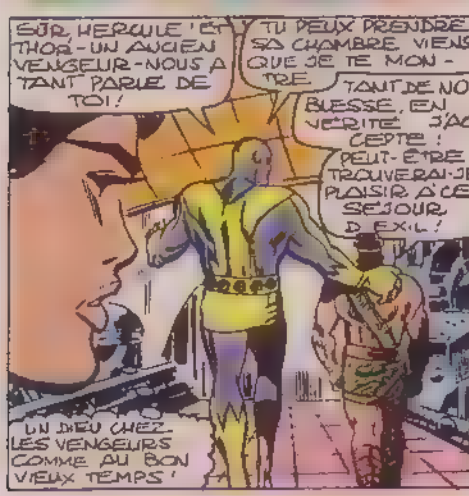
SÛR, HERCULE ! ET THOR - UN ANCIEN VENGEUR - NOUS A TANT PARLÉ DE TOI !
TU PEUX PRENDRE SA CHAMBRE. VIENS, QUE JE TE MONTRE.
TANT DE NOBLESSE, EN VÉRITÉ ! J'ACCEPTE ! PEUT-ÊTRE TROUVERAI-JE PLAISIR À CE SÉJOUR D'EXIL !
UN DIEU CHEZ LES VENGEURS COMME AU BON VIEUX TEMPS !

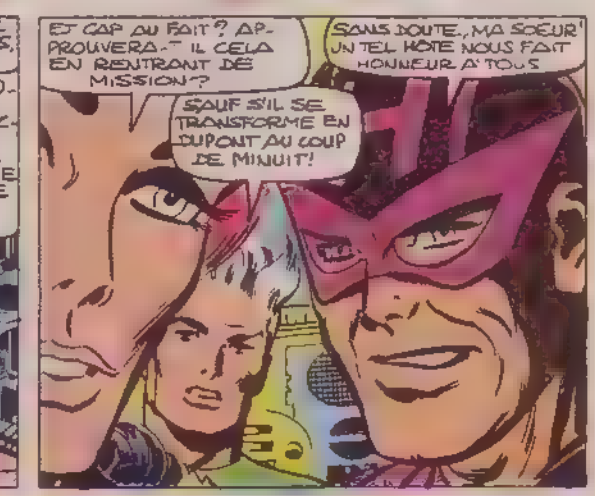
ET CAP AU FAIT ? APPROUVERA-T IL CELA EN RENTRANT DE MISSION ?
SANS DOUTE, MA SŒUR ! UN TEL HÔTE NOUS FAIT HONNEUR À TOUS
SAUF S'IL SE TRANSFORME EN DUPONT AU COUP DE MINUIT !

LES VENGEURS EN ONT OUBLIÉ L'ENCHANTERESSE ET SON INCOMPRÉHENSIBLE REFUS D'USER DE SES POUVOIRS CONTRE LE LION DE L'OLYMPE
AU POINT OÙ EN ÉTAIENT LES MORTELS, LE MOINDRE DE MES SORTILÈGES ES EÛT ACHEVÉS !
ET J'AI LAISSÉ PASSER MA CHANCE NE POUVANT ME RÉSOUDRE À FRAPPER LE FILS DE ZEUS !
L'ENCHANTERESSE, AMOUREUSE DU DIVIN HERCULE ?

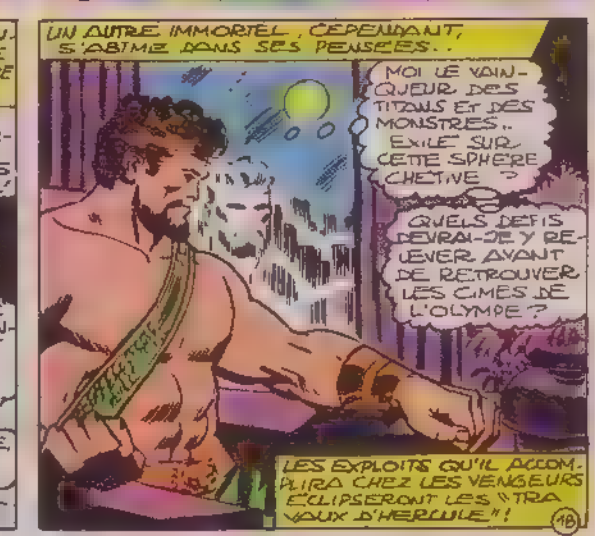
UN AUTRE IMMORTEL , CEPENDANT, S'ABÎME DANS SES PENSÉES..
MOI LE VAINQUEUR DES TITANS ET DES MONSTRES.. EXILÉ SUR CETTE SPHÈRE CHÉTIVE ?
QUELS DÉFIS DEVRAI-JE Y RELEVER AVANT DE RETROUVER LES CIMES DE L'OLYMPE ?
LES EXPLOITS QU'IL ACCOMPLIRA CHEZ LES VENGEURS ÉCLIPSERONT LES "TRAVAUX D'HERCULE" !

TOUS LES 2 MOIS
EN VERSION INTEGRALE
SERVAL
N. 1 EN NOVEMBRE
FACTEUR X
N. 2 EN NOVEMBRE
DAREDEVIL
THOR
EN OCTOBRE

MARVEL de A à Z ...

DE LOKI A MAGMA

LOKI

VERITABLE NOM: Loki
PROFESSION: Dieu du Mal
IDENTITE: Connue des citoyens d'Asgard mais inconnue des Terriens
STATUT LEGAL: Citoyen d'Asgard (souvent en exil)
AUTRES NOMS: Du fait qu'il peut changer d'aspect, Loki a revêtu la personnalité d'un grand nombre d'individus et de choses
LIEU DE NAISSANCE: Jotunheim, dimension d'Asgard
SITUATION DE FAMILLE: Divorcé
PARENTS CONNUS: Sigyn (ex-épouse), Laufey (père, décédé), Farbauti (mère), Odin (père adoptif), Frigga (mère adoptive), Thor (demi-frère)
GROUPE D'APPARTENANCE: Aucun
BASE D'OPERATIONS: Asgard
PREMIERE APPARITION: USA: JOURNEY INTO MYSTERY N° 85 - France: NOVA 7 (épisode avec le Surfer d'Argent)
ORIGINES: Loki était le fils de Laufey, roi des géants du royaume asgardien de Jotunheim. Au cours de la guerre qu'Odin déclara à la race des géants, Laufey fut tué et les géants se rendirent. Au milieu des ruines, les Asgardiens découvrirent un bébé caché aux abords de la forteresse des géants. Ce bébé, c'était Loki, que son père avait abandonné à cause de sa petite taille. L'enfant étant le fils d'un roi mort au combat, Odin l'adopta et l'éleva comme son propre fils. Mais au fur et à mesure que Loki grandissait, son penchant inné pour le mal commença à se manifester. Sa méchanceté ne fit que s'accroître avec la haine qu'il éprouvait pour son noble demi-frère Thor. On lui donna alors le nom de Dieu du Mal
TAILLE: 1,90 m **POIDS:** 235 kg
YEUX: Verts **CHEVEUX:** Grisonnants
POUVOIRS: Loki possède les qualités inhérentes à tout Asgardien ainsi que certains pouvoirs innés de magie. Il a une très grande longévité (bien qu'il ne soit pas immortel comme les Olympiens); il est doué d'une force surhumaine; il est invulnérable à toutes les maladies et il résiste aux blessures (la chair et les os des Asgardiens sont environ trois fois plus denses que ceux des humains, aussi ont-ils une force et un poids très supérieurs). Il possède une foule de dons magiques: en particulier, il peut se transformer en animal: serpent, aigle, souris, abeille... et il acquiert chaque fois les qualités inhérentes à ces animaux. Par contre, lorsqu'il prend l'aspect d'un autre dieu, d'un géant ou d'un humain, il n'acquiert pas forcément leurs pouvoirs physiques ou mentaux. Loki peut aussi, par magie, transformer des objets en d'autres formes ou substances: il change par exemple les nuages en dragons. Il peut donner la vie à des objets inanimés ou douer des objets ou des créatures de pouvoirs temporaires. C'est ainsi qu'il a accru la puissance d'un criminel comme le Cobra.

Loki crée des champs d'énergie magiques capables de repousser le marteau enchanté de Thor et des projectiles de gros calibre ou de soulever des objets aussi gros qu'un immeuble par lévitation.

Loki est également doué de pouvoirs mentaux et extra-sensoriels. Il projette ses pensées dans l'esprit des autres sans être limité par la distance ou les dimensions. Il ne perçoit pas les pensées mais il voit et entend des événements qui se produisent à distance. Il peut projeter de lui-même une image au moyen de laquelle il communique avec des êtres éloignés. Il peut créer par magie des fissures entre les dimensions lui permettant de passer d'un univers à l'autre. C'est de cette façon qu'il se téléporte d'Asgard à la Terre.
ARMES: Loki utilise parfois des objets magiques comme les Pierres des Nornes ou des herbes asgardiennes rares pour accroître ses pouvoirs ou sa force ou pour transformer autrui: c'est à lui que l'Homme Absorbant doit son pouvoir.

LONGSHOT

VERITABLE NOM. Inconnu
PROFESSION: Autrefois esclave et cascadeur de cinéma. Maintenant, membre des X-Men
STATUT LEGAL: Aucun sur la Terre. Renégat sur sa planète
IDENTITE: Les habitants de la Terre ignorent que Longshot vient d'une autre dimension
AUTRES NOMS: Aucun
LIEU DE NAISSANCE: Un monde non-identifié dans une autre dimension
SITUATION DE FAMILLE: Célibataire
PARENTS CONNUS: Inapplicable
GROUPE D'APPARTENANCE: [illegible]
BASE D'OPERATIONS: Mobile, chez lui et sur la Terre
PREMIERE APPARITION: LONGSHOT 1 - France: TITANS 114
ORIGINES: Sur une planète d'une autre dimension a évolué une race d'êtres vivants semi-humanoïdes mais sans colonne vertébrale.

L'incapacité de la race à se tenir debout empêchait sa civilisation de progresser au-delà d'un stade relativement primaire. Un savant, du nom d'Arize, inventa alors un exo-squelette pour permettre à ses congénères de se tenir droits. Certains refusèrent d'utiliser ces exo-squelettes et pour des raisons inconnues, ces "invertébrés" prirent le pouvoir. Ils exigèrent d'Arize qu'il crée une race d'esclaves au moyen de manipulations génétiques. Mais Arize arrangea le code génétique de ses créations de façon à en faire des êtres intelligents et individualistes. Ainsi une rébellion serait inévitable. Il dota même certains de ces esclaves d'immenses pouvoirs, c'est le cas de celui qui allait devenir Longshot. Longshot était l'esclave d'un invertébré du nom de Mojo qui le faisait travailler comme cascadeur dans ses studios de cinéma. Un jour Longshot rencontra Arize qui lui expliqua ses origines et qui l'exhorta à prendre la tête d'une révolte d'esclaves. Longshot fut capturé par les invertébrés qui provoquèrent chez lui une amnésie artificielle. Il parvint à s'enfuir, traversa un portail interdimensionnel et arriva sur la Terre. Là, il fut surnommé Longshot parce qu'il réussissait des exploits alors que toutes les chances étaient contre lui. Mojo retrouva Longshot et tenta de l'empêcher de rentrer chez lui de peur qu'il ne dise aux esclaves-humanoïdes que la Terre était dirigée par des êtres comme eux, ce qui provoquerait une nouvelle révolte. Mais Longshot vainquit Mojo avec l'aide du Docteur Strange. Longshot fait actuellement partie des X-Men.
TAILLE: 1,87 m **POIDS:** 36 kg
YEUX: Bleus **CHEVEUX:** Blonds
SIGNES PARTICULIERS. Longshot n'a que quatre doigts, dont un pouce, à chaque [illegible]
POUVOIRS CONNUS: Longshot peut modifier les champs de probabilités. Il a les moyens psioniques de mettre la chance de son côté. Ce pouvoir fonctionne même sans son intervention. Mais en créant cette chance, il crée aussi une malchance qui peut affecter quelqu'un d'autre ou se retourner contre lui. Longshot peut télépathiquement lire les souvenirs d'une personne par contact physique avec elle, lire les "empreintes psychiques" que les gens ont laissées sur des objets qu'ils ont touchés et connaître leurs pensées. Longshot a des os creux mais une musculature de terrien, ce qui lui confère une agilité exceptionnelle. Son oeil gauche se met à briller chaque fois qu'il utilise un de ses pouvoirs.

Longshot porte un assortiment de lames et de couteaux qu'il utilise avec une grande [illegible]

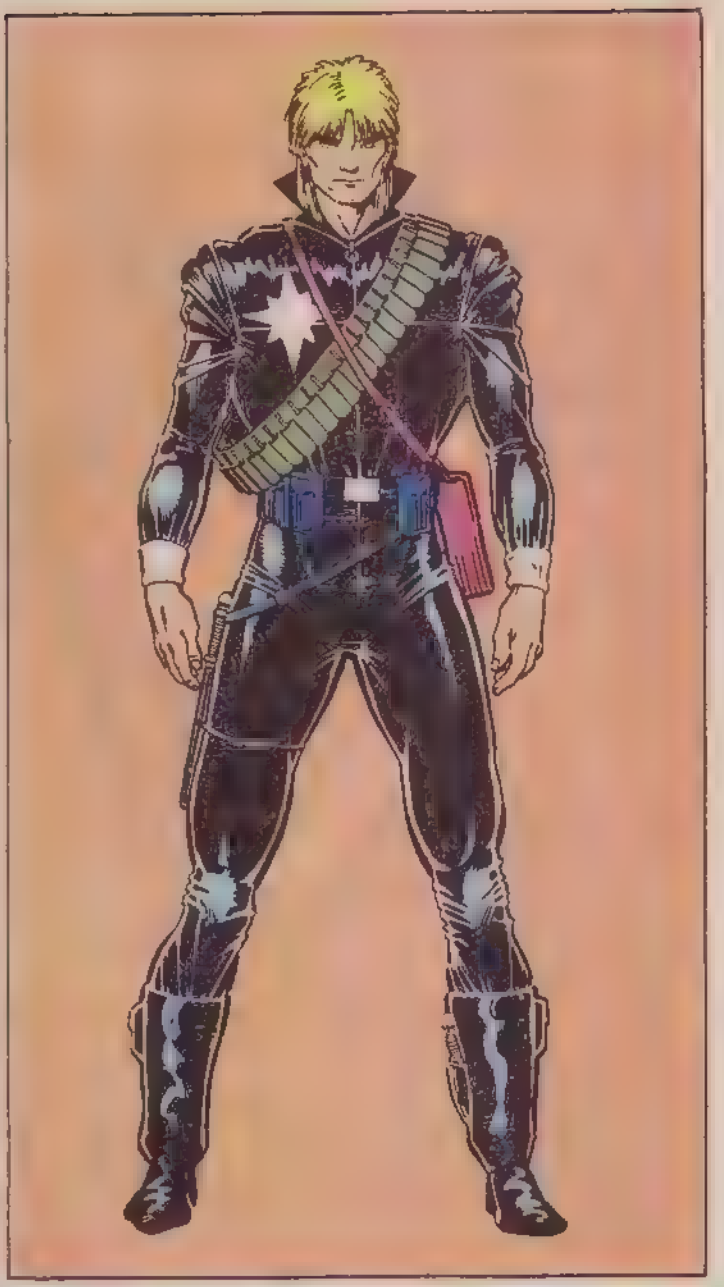

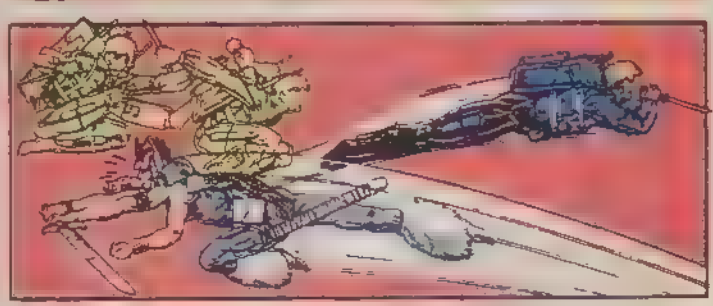

MACHINE MAN

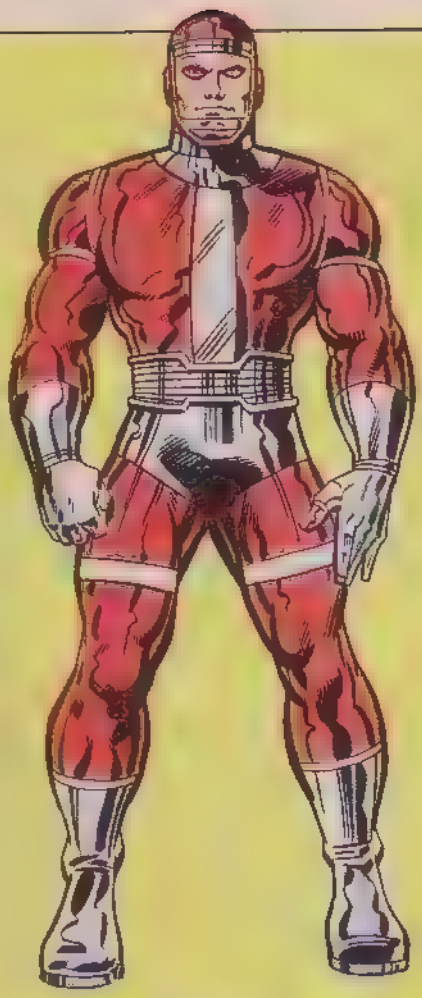

VERITABLE NOM: X-51
NOM D'EMPRUNT: Aaron Stack
PROFESSION: Enquêteur pour la Compagnie d'Assurances Delmar
IDENTITE: Connue seulement de quelques fonctionnaires du Gouvernement des USA
STATUT LEGAL: Indéterminé
AUTRES NOMS: Mister Machine
LIEU DE NAISSANCE: Centre de Recherches Broadhurst, Central City, California
SITUATION DE FAMILLE: Inapplicable
CONSTRUCTEUR/PROGRAMMEUR: Dr Abel Stack
GROUPE D'APPARTENANCE: Néant
BASE D'OPERATIONS: Garage Garvin à Queens, New York
PREMIERE APPARITION: USA. 2001! A SPACE ODYSSEY N. 8 - France: TITANS 32
ORIGINES: Machine Man est issu d'un projet militaire américain top-secret visant à réaliser un système d'armes mobile, hautement sophistiqué, capable d'agir de façon autonome et de prendre des décisions, autrement dit un robot pensant. Une équipe composée des plus prestigieux électroniciens du pays inventa, fabriqua et programma 51 robots expérimentaux sous la direction du Dr Oliver Broadhurst. Le Dr Abel Stack, éminent programmeur, comprit qu'un robot ne pouvait penser que s'il était traité en humain. Il prit X-51 chez lui, l'instruisit comme son fils, persuadé que l'homme et le robot pouvaient vivre en harmonie et travailler ensemble à l'édification d'un monde meilleur. Il alla jusqu'à doter X-51 d'un visage artificiel fait d'écume de faible densité simulant la chair humaine et d'une perruque.

Pendant ce temps, les 50 autres soldats-robots connaissaient de graves problèmes dus à une mauvaise programmation. Les centres du cerveau de la mémoire et de la personnalité furent mélangés, ils furent dotés de conscience, de pensée originale et d'émotions. L'obligation pour les robots de "mûrir" en quelques semaines engendra des psychoses, profondes dépressions, schizophrénie, folie des grandeurs. Le projet fut donc voué à l'échec et le Dr Broadhurst dut ordonner la destruction des 50 robots. Chacun d'eux était muni d'un système d'auto-destruction que l'on pouvait déclencher à distance. Le Dr Stack voulut ôter ce système à Machine Man mais, au moment où il allait le faire, le signal de destruction fut émis et c'est lui qui fut tué sur le coup.

Dès qu'il eut réalisé le rêve de son maître, Machine Man prit une identité humaine pour s'insérer dans le monde des humains. Il se lia d'amitié avec le psychiatre Peter Spaulding et le mécanicien "Gears" Gavin. Sous son identité d'Aaron Stack, Machine Man est employé aux Assurances Delmar où l'on ignore qu'il est un Robot.

TAILLE: 1,80 m
POIDS: 382 kg
CAPTEURS OPTIQUES: Rouges
CHEVEUX: (artificiels) Noirs

CARACTERISTIQUES:

Composition de la peau: Alliage au titanium d'une souplesse comparable à celle de la peau humaine et doublé d'un revêtement réduisant l'efficacité de certaines armes énergétiques.
Résistance de la peau: Résiste à une explosion de 90 kg de TNT, aux températures extrêmes de 9980° C à — 58° C.
Capacité de la mémoire: 3,22 térabytes. Le haut de l'abdomen est le siège de la mémoire principale, les 4 membres et la tête celui de la mémoire auxiliaire.
Alimentation en énergie: Des convertisseurs d'énergie solaire rechargent continuellement les batteries, source principale d'énergie.
Capteurs: Systèmes optiques à spectres multiples, et palpeurs assistés par ordinateurs, sur les zones sensibles: mains, pieds, oreilles etc.
Niveau de force: Les bras de Machine Man peuvent s'étirer jusqu'à 30 m. En pleine extension, ils soulèvent jusqu'à 72 kg, si Machine Man les contracte. Il peut soulever deux tonnes.
Vol: X-51 vole grâce à ses unités anti-gravité ainsi qu'à une série de mini turbines qui lui impriment une vitesse de 90 km/h.
ARMES: Les doigts et la ceinture de Machine Man sont truffés de gadgets, entrées et sorties d'ordinateur, audiomètre, détecteur de gravité, radio, radar, rayon laser et Magnum 357.

MADAME MASQUE

VERITABLE NOM: Comtesse Giuletta Nefaria (aux Etats-Unis, son nom légal est Whitney Frost).
PROFESSION: Aventurière et parfois cerveau criminel
IDENTITE: Connue du S.H.I.E.L.D. et d'autres agences de police, sinon secrète
STATUT LEGAL: Citoyenne italienne et américaine aujourd'hui recherchée par la police pour divers crimes
AUTRES NOMS: Big M, le Directeur, Kristine "Krissy" Longfellow
LIEU DE NAISSANCE: Rome, Italie
SITUATION DE FAMILLE: Célibataire
PARENTS CONNUS: Comte Luchino Nefaria (père, décédé) — Comtesse Renata Nefaria (mère, décédée) — Byron Frost (père adoptif, décédé) — Loretta Frost (mère adoptive, décédée)
GROUPE D'APPARTENANCE: Chef de la "famille" Nefaria de la Maggia, ex-employée de [redacted]
BASE D'OPERATIONS: Inconnue
PREMIERE APPARITION: USA: comme Big M, TALES OF SUSPENSE N. 97, comme Whitney Frost, TALES OF SUSPENSE N. 98, comme Madame Masque IRON MAN N. 17 — France: STRANGE N. 22
ORIGINES: Le Comte Luchino Nefaria, aristocrate italien et personnage important de la Maggia, rêva longtemps d'avoir un fils et successeur. Mais sa femme Renata mourut en donnant naissance à une fille, Giuletta. Afin que l'enfant jouisse de la respectabilité qui lui avait toujours fait défaut, Nefaria demanda à l'américain Byron Frost de l'élever comme sa fille. Frost, riche financier de Wall Street, était employé par Nefaria pour camoufler ses gains illégaux en investissements légitimes. Giuletta grandit sous le nom de Whitney Frost, persuadée que Byron et sa femme étaient ses vrais parents. A 20 ans, elle se fiança à l'avocat Roger Vane, un homme riche et ambitieux. A la mort de Frost, Nefaria révéla à Whitney qu'il était son vrai père et qu'il voulait faire d'elle son successeur à la tête de la Maggia. Affolée, Whitney refusa et se confia à son fiancé... qui rompit avec elle afin de ne pas compromettre sa carrière politique. Désespérée, elle comprit finalement que Vane ne lui reviendrait jamais et elle accepta la proposition de son père. Peu après, Nefaria fut mis en prison et sa "famille" choisit Whitney comme nouveau chef, ou "Big M" en argot de la pègre.

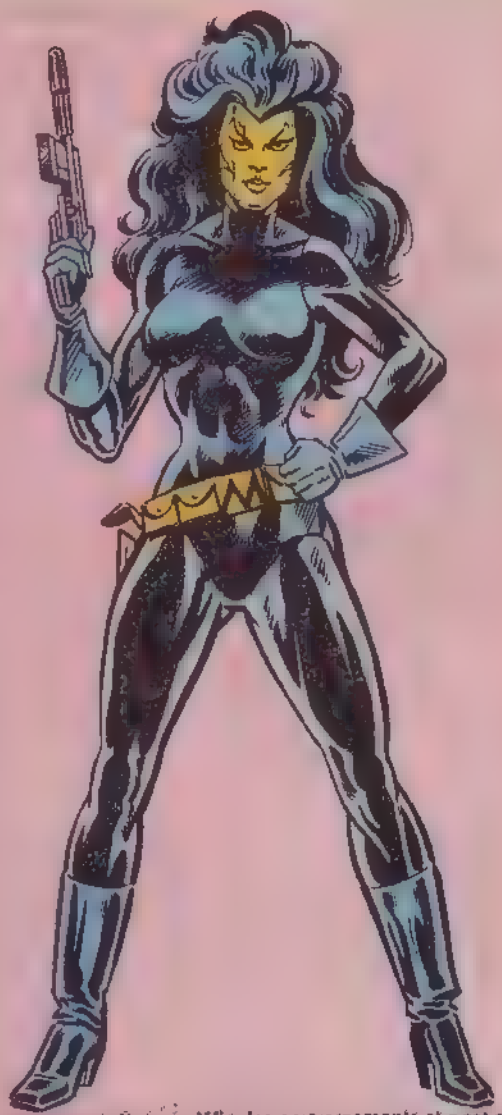

Toutefois, comme son père, elle rêvait d'être assez puissante pour défier les gouvernements et c'est elle qui mena une attaque contre le Q.G. de Stark International. Le raid échoua grâce au premier Iron Man et Whitney, dont l'identité avait été dévoilée, s'enfuit à bord d'un appareil qui s'écrasa. Défigurée, elle fut retrouvée par des agents du milliardaire Mordecai Midas qui la confia à un chirurgien. Il fit alors d'elle son principal agent criminel et il obligea à cacher ses blessures de la face sous un masque d'or. Elle prit alors le nom de Madame Masque.

Pour abattre Tony Stark, Midas introduisit Whitney auprès de lui. Bien qu'il eut découvert son vrai visage, Tony lui témoigna de l'affection. Whitney prit son parti contre Midas et elle devina qu'Iron Man et lui ne faisaient qu'un. Une tendre relation s'établit entre eux.

Mais à sa sortie de prison, le comte Nefaria demanda à sa fille de l'aider à stopper le processus de vieillissement accéléré consécutif à sa tentative d'acquérir des super-pouvoirs. Madame Masque entra alors en conflit avec Iron Man. Au cours d'une bataille, Nefaria fut tué accidentellement. Madame Masque en rendit Stark responsable et le poursuivit de sa vengeance. Plus tard, elle refit surface comme chef — sous le titre de "Directeur" — de la famille Nefaria de la Maggia. Elle affirme ne plus jamais vouloir aimer afin de ne plus souffrir.

TAILLE: 1,72 m
POIDS: 58 kg
YEUX: Gris
CHEVEUX: Noirs
POUVOIRS: Madame Masque n'a pas de super-pouvoirs. C'est une athlète de classe olympique spécialement entraînée au combat corps à corps.
ARMES: Madame Masque s'est servie de pistolets tirant des balles ordinaires ou des cartouches libérant du gaz soporifique.

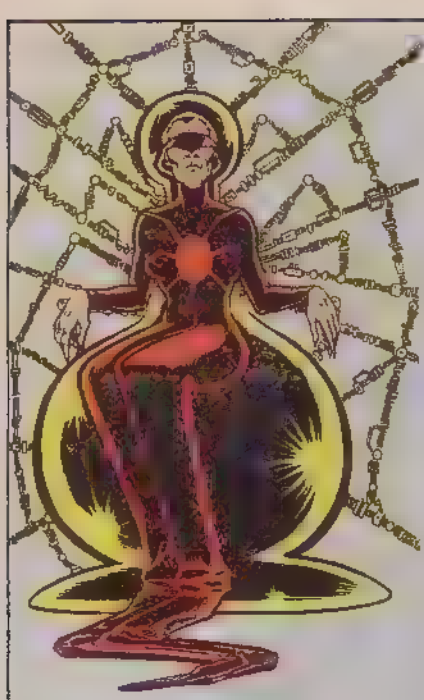

MADAME WEB

VERITABLE NOM: Cassandra Webb
PROFESSION: Medium
IDENTITE: Publiquement connue
STATUT LEGAL: Citoyenne américaine sans casier judiciaire
AUTRES NOMS: Aucun
LIEU DE NAISSANCE: Salem, Oregon
SITUATION DE FAMILLE: Veuve
PARENTS CONNUS: Jonathan Webb (mari, décédé)
GROUPE D'APPARTENANCE: Néant
BASE D'OPERATIONS: New York City
PREMIERE APPARITION: USA: Amazing Spider-Man N. 210 – FRANCE: Strange N. 165
ORIGINES: Dès son enfance, Cassandra Webb, aveugle de naissance, découvrit qu'elle avait des dons de clairvoyance qu'elle développa par une pratique constante. Elle prit la profession de medium. Au bout de plusieurs dizaines d'années de carrière, elle fut atteinte de myasthénie, maladie s'attaquant au système nerveux central et provoquant une sorte de paralysie. Elle est aujourd'hui totalement dépendante de son appareil de survie inventé par son mari, ingénieur en électronique, et qui assure ses fonctions vitales.
TAILLE: 1,65 m **POIDS:** 49,500 kg
YEUX: Gris clair **CHEVEUX:** Poivre et sel
POUVOIRS: Madame Web est douée de pouvoirs sensoriels psychiques. En se concentrant, elle peut sonder les pensées des autres ou projeter les siennes dans leurs esprits (télépathie), percevoir des événements présents ou passés dont elle n'a pas été le témoin (clairvoyance) ou prédire des événements qui ont de fortes chances de se produire (prescience). Elle ne peut prédire l'avenir avec une certitude absolue. Ses pouvoirs la rendent particulièrement sensible aux pouvoirs similaires chez les autres.
EQUIPEMENT: Madame Web est cybernétiquement reliée à un appareil de survie semblable à une toile d'araignée, qui satisfait à tous ses besoins corporels en renforçant son système nerveux autonome. L'appareil est équipé de bras robustes qui remplacent ses bras devenus inutiles.

MADROX

VERITABLE NOM: James Arthur "Jamie" Madrox
PROFESSION: Ex-fermier, aujourd'hui laborantin
IDENTITE: Publiquement connue
STATUT LEGAL: Citoyen des Etats-Unis sans casier judiciaire
AUTRES NOMS: L'Homme-Multiple
LIEU DE NAISSANCE: Los Alamos, Nouveau-Mexique
SITUATION DE FAMILLE: Célibataire
PARENTS CONNUS: Dr Daniel Madrox (père, décédé) - Joan Madrox (mère, décédée)
GROUPE D'APPARTENANCE: Néant
BASE D'OPERATIONS: Ile de Muir, au large de l'Ecosse
PREMIERE APPARITION: GIANT-SIZE FANTASTIC FOUR N. 4
ORIGINES. James Madrox est le fils unique d'un couple de chercheurs du Centre de Recherche de Los Alamos. Ses parents furent exposés à des radiations qui entraînèrent des modifications de leur capital génétique. C'est donc un mutant, dont le pouvoir se révéla dès sa naissance: lorsque l'accoucheur le fessa, il se divisa en deux êtres identiques qui refusionnèrent aussitôt. Le Dr Madrox fabriqua à son fils un costume le mettant à l'abri des forces cinétiques et l'empêchant de se dédoubler. A l'âge de 15 ans, James perdit ses parents et vécut seul. Un jour, une panne de son costume provoqua un afflux d'énergie qui libéra ses pouvoirs latents. Affolé, Madrox s'enfuit à New-York où le découvrirent les Fantastiques et le Professeur Xavier qui lui apprit à contrôler ses pouvoirs de reproduction. Madrox est devenu l'assistant du Dr Moira Mac Taggert dans l'île de Muir.
TAILLE: 1,80 m **POIDS:** 79 kg
YEUX: Bleus **CHEVEUX:** Blonds
POUVOIRS: Il peut à volonté créer des doubles de lui-même dont chacun possède la même masse que l'original. S'il a le pouvoir de convertir l'énergie en matière, la libération dévastatrice d'énergie est certainement canalisée ailleurs car elle n'apparaît pas. Madrox peut créer à la suite plusieurs répliques de lui-même. Chaque double est doué d'une pensée, de sentiments et d'action indépendants. Si l'un d'eux est blessé ou tué, les autres ne sont pas physiquement affectés. Chacun possède le pouvoir de l'original de se multiplier. Madrox "réabsorbe" ses doubles quand il n'en a plus besoin. Il doit porter constamment son costume pour éviter une duplication involontaire.

MAD THINKER (PENSEUR FOU)

VERITABLE NOM: Inconnu
PROFESSION: Cerveau criminel
IDENTITE: Connue uniquement de la police
STATUT LEGAL: Citoyen américain avec casier judiciaire
AUTRES NOMS: Le Penseur – Dr. José Santini
LIEU DE NAISSANCE: Inconnu
SITUATION DE FAMILLE: Célibataire
PARENTS CONNUS: Aucun
GROUPE D'APPARTENANCE: Associé occasionnel du Maître des Maléfices
BASE D'OPERATIONS: Mobile (souvent en prison)
PREMIERE APPARITION: USA: FANTASTIC FOUR N. 15 - France: FANTASK N. 6
ORIGINES: Restées inconnues. Il apparut au grand public au moment où il songea à prendre le contrôle des divers gangs criminels de New-York. Il se sépara vite de tous ses complices d'intelligence moyenne préférant se procurer la richesse qu'il convoitait sans eux. Pour déjouer l'opposition probable des Fantastiques, il profita de leur absence pour investir leur Q.G. du Baxter Building, il eut ainsi accès au matériel de Red Richards avec lequel il construisit le premier de ses androïdes, destiné à l'aider à combattre les FF. Mais c'est Red Richards qui vaincquit le Penseur Fou et celui-ci fut mis en prison pour la première fois. Par la suite, il se heurta périodiquement aux Fantastiques, aux Vengeurs, à Iron Man, à l'Araignée, au Prince des Mers et aux X-Men. S'étant allié au Maître des Maléfices, il tenta de conquérir le monde. Il a trois buts essentiels: accumuler de nouvelles connaissances, acquérir une grande richesse et se venger des FF. Il fit revivre la première Torche Humaine, dont il abandonna la dépouille au robot Ultron qui s'en servit pour créer la Vision.

TAILLE: 1 75 m **POIDS:** 97 kg
YEUX: Bleus **CHEVEUX:** Bruns

POUVOIRS: Le Penseur Fou n'a pas de super-pouvoirs mais il est doué d'une vaste intelligence, d'un grand savoir et c'est un génie de la mécanique. Il peut mentalement extraire des racines carrées, résoudre des équations algébriques, des calculs vectoriels, procéder au calcul différentiel et intégral. Sa mémoire phénoménale lui permet de retenir 99% de tout ce qu'il voit, entend ou lit. Sa vitesse de lecture est d'environ 3000 mots/minute (il ne lui a fallu qu'une heure et demie pour lire tout le théâtre de Shakespeare!). Le cerveau du Penseur Fou est un véritable ordinateur; en le programmant avec toutes les données possibles, il peut calculer mentalement les probabilités des événements pratiquement sans erreur. Seul obstacle à ses prévisions: un certain facteur-X (à ne pas confondre avec FACTEUR-X) qu'il ne connaît pas et qu'il ne peut utiliser dans ses calculs.

Le génie du Penseur Fou n'est pas inventif, il ne peut que synthétiser pour son propre usage ce qui a été créé ou inventé par d'autres.

ARMES: Il dispose de nombreux ordinateurs qui recueillent et emmagasinent l'information. La seule arme personnelle dont il se sert fréquemment est une paire d'hypno-lentilles, de la dimension d'un monocle, et qui a le pouvoir d'hypnotiser. Il utilise toute une variété d'androïdes, en particulier celui appelé le "Terrible" Androïde, humanoïde de 3.30 m de haut. Il est aussi l'inventeur de Quasimodo (organe de destruction quasi-motivationnelle), de répliques androïdes des FF, et de grands penseurs et de robots qui sont à son service.

Aujourd'hui, le Penseur est relié, par radio à haute fréquence implantée chirurgicalement, à son laboratoire privé. Cela lui permet, alors qu'il est en prison, de poursuivre ses activités criminelles par l'intermédiaire d'un simulacre de lui-même.

MAELSTROM

VERITABLE NOM: Non révélé
PROFESSION: Généticien
IDENTITE: Secrète. Son existence est inconnue des Terriens
STATUT LEGAL: Il n'a aucune citoyenneté
AUTRES NOMS: Aucun
LIEU DE NAISSANCE: Inconnu
SITUATION DE FAMILLE: Inconnue
PARENTS CONNUS: Phaeder (père, décédé) - Morga (mère, décédée) - Noma (épouse)
GROUPE D'APPARTENANCE: Aucun
BASE D'OPERATIONS: Inconnue
PREMIERE APPARITION: MARVEL TWO-IN-ONE 71
ORIGINES: Maelstrom est le fils de Phaeder, généticien Inhumain et d'une servante Déviante. Il est le premier hybride connu de deux races soeurs de la race humaine. Phaeder disputa à Agon (futur père de Flèche Noire) la direction du Conseil Génétique (gouvernement) des Inhumains. Vaincu, il fut banni du Conseil à cause de ses expériences sur le clonage, interdites par le Conseil. Il se fit passer pour mort et s'enfuit d'Attilan. Il arriva dans une colonie de Déviants où son savoir lui permit de travailler avec les généticiens déviants, qui faisaient se reproduire des mutants dans l'espoir de stabiliser la destinée génétique de la race. Phaeder épousa Morga, une servante, dont il eut un fils appelé plus tard Maelstrom. Celui-ci fut élevé dans la société déviante et, à l'âge de 20 ans, il rejoignit son père dans les Fosses de Reproduction. Il épousa une Déviante dont il eut un fils. Puis Phaeder s'étant brouillé avec le corps régnant des Déviants, son épouse et celle de Maelstrom furent tuées et le fils de Maelstrom envoyé dans les enclos aux esclaves pour y devenir gladiateur. Plus tard, Phaeder et Maelstrom s'enfuirent de Lemuria, traversèrent le monde incognito et partagèrent un temps leurs secrets génétiques avec le savant nazi Arnim Zola. Les Inhumains s'étant installés au coeur de l'Himalaya, Maelstrom et son père établirent leur base dans les ruines sous-marines d'Attilan. Ayant découvert les molécules de la brume tératogène mutagène, ils reprirent leurs expériences dans l'espoir de soumettre les Inhumains et les Déviants. Ils se créèrent des serviteurs en soumettant des humains à la brume tératogène. Ils furent découverts au moment où ils tentaient de voler la brume anti-tératogène inventée par Red Richards et périrent au cours d'une bataille avec la Chose et les Inhumains. Leurs essences vitales furent transférées immédiatement dans des clones selon le procédé d'Arnim Zola, mais Phaeder mourut au cours du transfert. La plupart de la classe dirigeante des Déviants ayant été atomiquement changée en un seul cube organique, Maelstrom voulut capter l'énergie de toute la population, mais les Vengeurs firent échouer ce projet. L'essence vitale de Maelstrom se transféra dans un autre clone. Il projetait de capter l'énergie cinétique engendrée par la rotation de la Terre mais cette fois encore les Vengeurs lui firent obstacle et il fut, semble-t-il, détruit.

TAILLE: 2,45 m
POIDS: 192 kg
YEUX: Pourpres
CHEVEUX: Pourpres

POUVOIRS: Il possède les attributs de la race Inhumaine ainsi que le pouvoir de capter et de contrôler toute forme d'énergie cinétique. Etant à demi-Inhumain, sa physiologie est environ deux fois plus résistante et durable que celle d'un humain. Il manipule l'énergie cinétique qu'il transforme en force physique. Son corps absorbe continuellement de l'énergie cinétique qui se manifeste sous la forme d'un panache bioluminescent qui tourbillonne autour de son corps.

LES LAQUAIS DE MAELSTROM

Maelstrom fait exécuter ses travaux subalternes — des courses aux assassinats — par des serviteurs humains, à qui une exposition à la brume tératogène a donné de super-pouvoirs.

HELIO

Esclave.
Il peut se rendre plus léger que l'air et voler à des vitesses supersoniques.
Apparu dans MARVEL TWO-IN-ONE 71

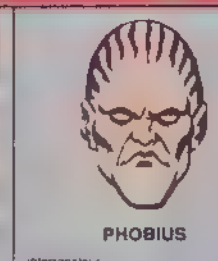

PHOBIUS

Interrogateur.
Peut projeter mentalement la peur dans l'esprit des autres.
Apparu dans MARVEL TOW-IN-ONE 71

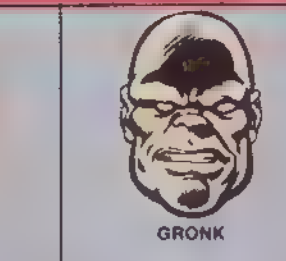

GRONK

Garde du corps.
Est doué d'une force surhumaine.
Apparu dans MARVEL TWO-IN-ONE 71

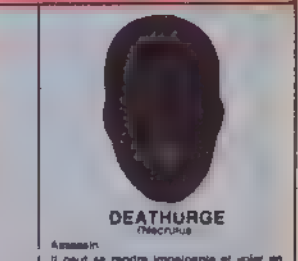

DEATHURGE
(Necrurus)

Assassin.
Il peut se rendre impalpable et voler en chevauchant une lance d'ébène.
Apparition dans MARVEL TWO-IN-ONE 72 (France: STRANGE 716)

MAGGIA

La Maggia est un syndicat international du crime. Née en Europe méridionale, elle étendit ses ramifications dans toute l'Europe non communiste et dans les deux Amérique. Sa présence aux Etats-Unis est attestée dès 1890 et, durant toute la prohibition, elle se livra à de la contrebande sur les alcools. Aujourd'hui, la Maggia contrôle la plupart des tripots clandestins, des prêts usuraires et le trafic des stupéfiants des Etats-Unis, de même que de nombreuses maisons de jeux. Elle exerce aussi son influence sur les syndicats et contrôle les politiciens de tous les niveaux. La Maggia a investi une grande partie de ses gains illicites dans des affaires légales. Elle fait respecter un code très strict parmi ses membres qu'elle n'hésite pas à punir de mort en cas de trahison.

La Maggia est une coalition de groupes indépendants connus sous le nom de "familles", dont les membres dirigeants sont généralement liés par des liens familiaux ou maritaux. Plusieurs des familles ont leur base dans le secteur de New-York, trois d'entre elles dominent les autres.

LA FAMILLE SILVERMANE: Chef: Silvio "Silvermane" Manfredi, un des derniers gangsters légendaires de l'avant-guerre. Ce groupe est largement impliqué dans le trafic de stupéfiants. Silvermane a mis en oeuvre de très gros moyens scientifiques dans le seul but de reculer sa mort. Il a un fils, Aile Noire (Black Wing) mais son successeur à la tête de la famille sera probablement César "Big C" Cicero, avocat de la Maggia et son rival de longue date.

LA FAMILLE HAMMERHEAD: Son chef "Top Man" dota sa famille de costumes et d'armes perfectionnées. Il devint ensuite, par des moyens douteux, propriétaire du Baxter Building; il espérait du même coup avoir accès légalement à la technologie des Fantastiques. Les FF ayant vaincu et capturé "Top Man", la Cour lui retira la propriété du Baxter Building et il fut assassiné sur l'ordre des siens. Le nouveau chef de la famille est "Hammerhead". Il emploie une technologie avancée à ses fins personnelles, comme l'exosquelette qui amplifie sa force.

LA FAMILLE NEFARIA: Le comte Luchino Nefaria, aristocrate italien aujourd'hui décédé et génie scientifique, fut le plus puissant chef de la Maggia jusqu'à la première défaite que lui infligèrent les Vengeurs. Ayant été vaincu et capturé, c'est sa fille Giuletta — alias Whitney Frost — qui lui succéda. Sa tentative de s'emparer des armes de pointe de Tony Stark ayant échoué, elle fut remplacée par le Maraudeur Masqué qui exigea le contrôle complet sur New-York, faute de quoi il ferait sauter un engin nucléaire. Il fut finalement capturé et la famille repassa alors sous le contrôle de Whitney Frost devenue Madame Masque. Cette famille utilise des armes futuristes et même des robots (comme les Dreadnoughts), ainsi que des agents costumés aux super-pouvoirs (Licorne, Homme au Fouet, Gladiateur etc.)

Divers criminels ont tenté d'unifier les groupes indépendants de la Côte Est afin de pouvoir concurrencer la domination de la Maggia. Le Caïd est le plus célèbre d'entre eux.

Ci-dessous, quelques-uns des principaux membres de la Maggia.

SILVERMANE

Apparition dans SPIDERMAN 74 + (France: STRANGE 75)

COUNT NEFARIA

(Comte Nefaria)
Apparition dans AVENGERS 13 - (France: STRANGE [illegible])

WHITNEY FROST

Apparitions dans TALES OF SUSPENSE 97 (France: STRANGE 26)

HAMMERHEAD

Apparition dans SPIDERMAN 114 + (France: STRANGE 107)

MAGIK (MAGIE)

VERITABLE NOM: Illyana Raspoutine
PROFESSION. Etudiante
STATUT LEGAL: Citoyenne d'URSS vivant aux Etats-Unis avec un visa spécial. Mineure. Sans casier judiciaire
IDENTITE: Secrète
AUTRES NOMS. Aucun
LIEU DE NAISSANCE: Kolkhoze de Oust Ordynski, Sibérie
SITUATION DE FAMILLE: Célibataire
PARENTS CONNUS: Nikolaï Raspoutine (père), Alexandra Raspoutine (mère), Piotr (Peter) Raspoutine (frère), Mikhaïl Raspoutine (frère, décédé)
GROUPE D'APPARTENANCE: Les Nouveaux Mutants
BASE D'OPERATIONS: Ecole du Pr Xavier pour Jeunes Surdoués - Salem Center - Westchester County - New-York et les Limbes
PREMIERE APPARITION: GIANT SIZE X-MEN 1 et X MEN 160 France Alb. BELASCO
ORIGINES: Illyana Raspoutine est la petite soeur de Peter Raspoutine qui quitta son kolkhoze de Sibérie alors qu'Illyana était encore enfant pour devenir Colossus chez les X-Men. Quelques années plus tard, Illyana fut enlevée par Miss Locke, l'assistante de l'assassin Arcade. Ce dernier était alors prisonnier d'un robot de Fatalis et Miss Locke prit Illyana en otage pour forcer les X-Men à le secourir. Illyana délivrée, son frère Peter la garda avec lui au Q.G. des X-Men. Un peu plus tard, le sorcier Belasco emprisonna Illyana et les X-Men dans les Limbes. Les super-héros parvinrent à s'échapper mais Illyana resta prisonnière et Belasco damna une partie de son âme. C'est ce qu'Illyana appelle son côté noir. Le sorcier lui donna aussi d'importants pouvoirs magiques. Peu de temps après, la fillette découvrit son pouvoir de se téléporter. Illyana voulut alors se débarrasser de l'influence de Belasco. Elle utilisa son épée magique et les connaissances en sorcellerie qu'il lui avait transmises pour expédier le démon loin des Limbes. Illyana retourna sur terre quelques secondes seulement après le départ des X-Men. Mais dans les Limbes, sept ans s'étaient écoulés. S'ym, le démon au service de Belasco, suivit Illyana sur terre et se mit à sa disposition. Depuis, Illyana règne sur les Limbes mais elle préfère vivre sur Terre où elle fait partie des Nouveaux Mutants sous le nom de code de Magie.
TAILLE: 1,62 **POIDS:** 54 kg
YEUX: Bleus **CHEVEUX:** Blonds
POUVOIRS: Magie est une mutante et une sorcière. Elle peut se téléporter et téléporter les autres dans le temps et l'espace. Mais elle ne maîtrise pas encore très bien ce pouvoir et plus la distance à parcourir est grande, plus le risque d'erreur est important en ce qui concerne le point d'arrivée, de plus, elle doit obligatoirement passer par les Limbes.

Magie est sorcière suprême des Limbes. Son arme est une épée magique qui n'a aucun effet sur une créature normale mais qui peut blesser ou tuer une créature surnaturelle. L'étendue des pouvoirs magiques d'Illyana est encore mal déterminée mais elle est plus puissante dans les Limbes que sur Terre. Quand Illyana utilise son pouvoir magique, son corps se couvre d'une armure mystique d'origine inconnue.

Pour des raisons encore indéterminées, son épée peut blesser Kitty Pryde qui est d'autre part la seule personne à pouvoir s'en servir en dehors d'Illyana.

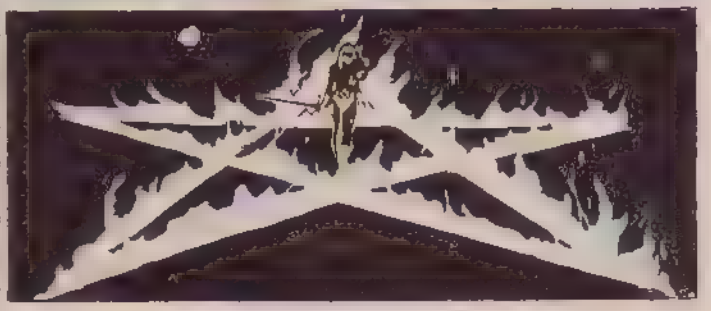

MAGMA

VERITABLE NOM: Amara Juliana Aquil-
PROFESSION: Etudiante
STATUT LEGAL: Citoyenne de Nova Roma
AUTRES NOMS: Aucun
LIEU DE NAISSANCE: Nova Roma,
SITUATION DE FAMILLE: Célibataire
PARENTS CONNUS: Lucius Antonius Aquilla (père)
GROUPE D'APPARTENANCE: Nouveaux Mutants
BASE D'OPERATIONS: Ecole du Pr Xavier pour Jeunes Surdoués - Salem Center — Westchester County — New-York
PREMIERE APPARITION: NEW MUTANTS 8 - France TITANS 66
ORIGINES: Amara Aquilla est la fille de Lucius Antonius Aquilla, Premier Sénateur de Nova Roma, cité enfouie au coeur de la jungle amazonienne du Brésil. Au premier siècle avant Jésus-Christ, de nombreux citoyens de Rome sentant la République menacée fuirent vers le Nouveau Monde et fondèrent Nova Roma, cité dont l'existence est encore tenue secrète aujourd'hui. Les habitants de Nova Roma se marièrent avec des Incas. La civilisation Inca étant basée sur une monarchie absolue, un groupuscule tenta de reproduire ce modèle à Nova Roma. Le sénateur Lucius Aquilla, membre de la classe plébéienne, était leur plus farouche adversaire et sa fille Amara partageait ses idées. Le sénateur envoya Amara vivre dans la jungle pour la soustraire au culte du feu de Séléné, alias la Prêtresse Noire, et épouse du chef du courant impérialiste. Dans la jungle, Amara rencontra les Nouveaux Mutants. Tous furent capturés par des soldats de Nova Roma et emprisonnés. En tentant de s'opposer à Séléné qui voulait la sacrifier, Amara tomba dans le puits de lave en fusion de la Prêtresse. Cette immersion mit à jour ses pouvoirs. Le sénateur Aquilla décida alors d'envoyer sa fille aux Etats-Unis pour qu'elle y découvre la civilisation moderne et Amara rejoignit les Nouveaux Mutants sous le nom de code de Magma.
TAILLE: 1,65 m **POIDS:** 56 kg
YEUX: Marron **CHEVEUX:** Blonds
POUVOIRS: Magma peut contrôler psioniquement le mouvement des plaques tectoniques dans un rayon limité ou elle peut créer de petits tremblements de terre en agissant sur la croûte terrestre. Elle peut aussi faire surgir des profondeurs de la Terre de petits volcans de magma. Son pouvoir est lié à ses émotions, ainsi peut-elle provoquer des mini-séismes par le simple fait de se mettre en colère. Elle peut aussi lancer des rafales de magma par télékinésie. Quand elle se sert de son pouvoir, son corps irradie de lumière et dégage une chaleur intense. Sa chevelure semble être en feu. Aucune source de chaleur ne peut la blesser. Ses pouvoirs exigent qu'elle soit en contact avec la Terre. Si ce n'est pas le cas, ils diminuent considérablement.

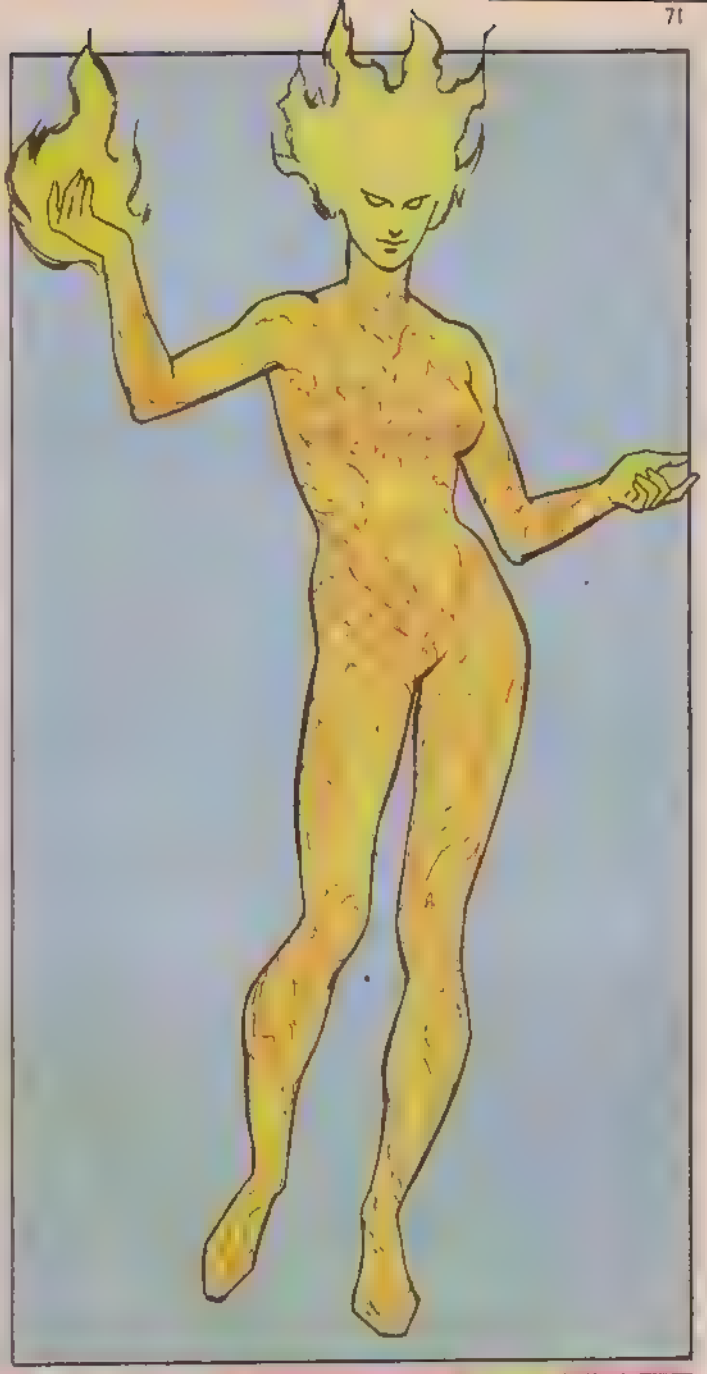

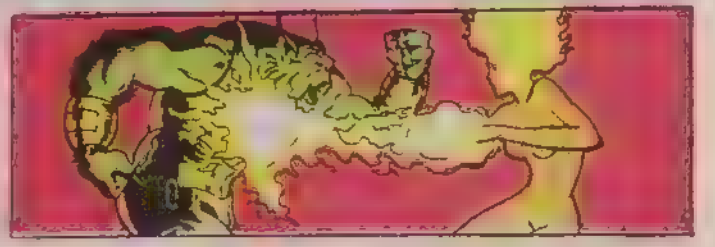

LE GRAND LIVRE DE LA NATURE
LE REGNE ANIMAL

INVERTEBRES

ils constituent 90% du monde animal !

Les animaux inférieurs ne présentent que peu de similitudes. Ils ont cependant un point commun, ils sont tous dépourvus de colonne vertébrale et constituent l'embranchement des invertébrés.

L'ensemble des invertébrés constitue 90% du règne animal. Leur corps ne bénéficie donc du soutien d'aucun squelette et ne comporte ni colonne vertébrale, ni côtes, ni os comme c'est le cas pour les mammifères, les oiseaux, les reptiles, les batraciens et les poissons, qui sont des vertébrés et sont plus évolués que les invertébrés.

LA CELLULE UNIQUE

Le corps d'environ 30.000 espèces animales ne comporte qu'une seule

Les pieuvres sont des mollusques. Elles sont équipées de tentacules. Il y a des pieuvres à 8 et à 10 bras. La PIEUVRE que l'on trouve dans l'océan Indien dispose de 8 bras.
La pieuvre commune qui mesure 75 cm et vit en mer du Nord appartient au même ordre.

cellule. Ce sont des organismes primitifs que l'on pourrait prendre pour des plantes, ils sont minuscules et invisibles à l'œil nu. Seuls les foraminifères, qui vivent sur le fond marin, dans des coquilles percées de nombreux trous, sont un peu plus grands.

Tous les unicellulaires (embranchement *protozoaires*) recherchent les lieux humides qui sont nécessaires à leur survie.

La plupart d'entre eux nagent ou flottent dans la mer ou en eau douce. On en trouve aussi dans les sols humides ou dans le corps d'animaux ou d'êtres humains où ils provoquent souvent des maladies. Comme la plupart des unicellulaires ne mesurent pas plus d'un millimètre, certains n'ont été découverts que récemment.

En Afrique, la maladie du sommeil est provoquée par un flagellé, que la mouche tsé-tsé transmet à l'homme. Les amibes, un autre groupe d'unicellulaires, sont parfois des parasites de l'homme (parasite = animal qui vit aux dépens d'un autre animal ou d'un être humain appelé son hôte).

Les ciliés vivent généralement dans l'eau et nagent à l'aide des cils qui vibrent sur leur corps. La paramécie est la principale représentante de ce groupe.

Il existe 5000 espèces de spongiaires (*Porifera*) qui constituent le premier groupe des métazoaires, dont le corps se compose de plus d'une cellule. Ces cellules ont différentes fonctions.

Les éponges sont néanmoins des animaux primitifs. Elles sont fixées au sol marin et ressemblent à des plantes. Elles peuvent mesurer plus d'un mètre quoique la plupart des espèces restent petites. Leur paroi externe est solide et constituée de deux couches superposées. Elle est criblée de nombreux petits trous (*pores*).

L'eau pénètre par ces trous. Ensuite elle est conduite au centre du

A gauche:
La NEREIDE PELAGIQUE (famille Nereidés) est une annélide comme on le voit nettement sur cette photo. Son corps est composé de nombreux segments. C'est une habitante des eaux côtières de la mer du Nord où elle vit dans des galeries creusées dans le sable. Elle se nourrit de petits organismes et sa tête s'orne d'une paire d'antennes.

A droite: Tous les escargots ont des tentacules, un pied de reptation et une cavité qui contient des intestins. Ils sont hermaphrodites et ont donc des organes de reproduction mâle et femelle. Les escargots doivent cependant s'accoupler pour se féconder mutuellement.

corps par des canaux. La paroi interne est tapissée de flagelles qui puisent les particules de nourriture contenues dans l'eau. Celle-ci est rejetée par une grande ouverture appelée oscule.

Les parois des éponges sont faites de minuscules baguettes cornées (*spicules*) dont la forme peut varier d'après les espèces et qui peuvent mesurer jusqu'à 40 cm de long. Différentes éponges doivent leur nom à l'apparence des spicules comme c'est le cas de l'éponge croûte de pain, de l'éponge figue ou de l'éponge couronnée. Les éponges de toilette proviennent d'un petit groupe d'animaux de la classe des euspongia. Elles se récoltent principalement dans la Méditerranée.

La paroi externe des coelentérés (embranchement *Coelenterata*) est faite de deux couches cellulaires séparées par une substance gélatineuse. Elle peut présenter différentes formes et différentes épaisseurs et enveloppe le corps qui ressemble à un sac creux. Ce corps ne possède qu'un seul orifice qui sert à la fois à l'absorption de la nourriture et à l'évacuation des déchets. Le corps des coelentérés contient toujours beaucoup d'eau: 90% pour les méduses.

Ces animaux ont des nerfs et des muscles qui leur permettent de se déplacer dans l'eau. Les coelentérés fixes sont appelés polypes. Leur corps est allongé et fendu sur la face supérieure par une bouche. Les méduses sont des coelentérés nageurs. Leur corps a la forme d'une cloche et la bouche se trouve dans la partie inférieure. Ces deux groupes ont de longs tentacules pourvus de cellules urticantes qui les protègent et leur permet de trouver de la nourriture. Les cellules urticantes contiennent un venin qui a un effet mortel sur les proies.

LES FLEURS DE LA MER

Les 6500 espèces d'anthozoaires (classe *Anthozoa*) comme l'anémone de mer et le corail sont également des coelentérés. La plupart de ces espèces vivent dans les eaux tropicales quoiqu'on en trouve également quelques-unes le long des côtes de l'Europe occidentale. Tous les anthozoaires ont des couleurs superbes. Ils ressemblent à des fleurs et pourtant ce sont des animaux. Ce sont même des carnassiers qui vivent d'autres organismes. Certains d'entre eux arrivent à se déplacer, mais très lente-

Les 200 variétés de lombrics terrestres vivent dans des terres humides. Ils extraient leur nourriture de la terre qu'ils filtrent dans leur canal intestinal.
Les lombrics, comme les autres animaux inférieurs, pondent des oeufs. La ponte aboutit dans un cocon de mucus de forme circulaire.

Ce CERIANTHE merveilleusement coloré ressemble à une fleur mais c'est un animal. Il s'agit d'une anémone de mer. Ses pétales sont en réalité des tentacules qui contiennent des cellules urticantes. Lorsqu'un petit poisson nage à proximité d'un cérianthe, il s'en saisit avec ses tentacules, le paralyse et le porte à la bouche.

ment, pas plus de quelques centimètres par heure ou par jour. La plupart cependant sont fixes. Les récifs coralliens sont constitués de petits anthozoaires qui vivent en colonies. Les madrépores sont protégés par un squelette calcaire appelé polypier.

Les vers constituent un groupe important d'animaux inférieurs. On en connaît plus de 6000 espèces différentes. Leur corps est d'une structure plus compliquée que celui des coelentérés. De nombreuses espèces vivent dans l'eau, d'autres sur terre et on en trouve même un certain nombre qui sont des parasites de l'homme, de l'animal ou de la plante.

Les annélides sont les premiers des animaux dont le corps est segmenté. Le lombric terrestre est un ver articulé.

Les 15 espèces de sangsues médicinales que l'on trouve en Europe occidentale sont également des annélides.

Les étoiles de mer sont des échinodermes. Elles ont généralement 5 bras et un corps flexible.

La face inférieure des bras est recouverte de rangées d'ambulacres qui leur permettent de courir sur le sol marin. Elles se déplacent en extrayant de l'eau de ces petits pieds. Celle-ci pénètre par la branche au sommet du corps et est conduite par des canaux vers les pieds. On retrouve un système vasculaire similaire chez tous les échinodermes. Les oursins ont le corps arrondi et planté de piquants im-

pressionnants. Ces deux groupes d'animaux se reproduisent par des œufs.

DIVERSITE CHEZ LES MOLLUSQUES

Les limaces au corps lisse et humide sont des mollusques comme les poulpes et les escargots. Les mollusques savent produire du calcaire par le manteau, un pli cutané. Ils ont une langue râpeuse pour détacher leur nourriture. La plupart des mollusques ont un pied charnu.

Les mollusques aquatiques respirent par des branchies, les mollusques terrestres par des poumons. La coquille des escargots est spiralée, celle des bivalves constituée de deux parties qui peuvent se refermer. Les 700 espèces de pieuvres sont également des mollusques. En cas d'attaque, elles lâchent un jet d'encre pour brouiller les pistes. Leurs tentacules sont munis de ventouses pour saisir leurs proies. Il existe de petites pieuvres comme la seiche de la mer du Nord mais aussi des "monstres" aux tentacules de plus de 10 m.

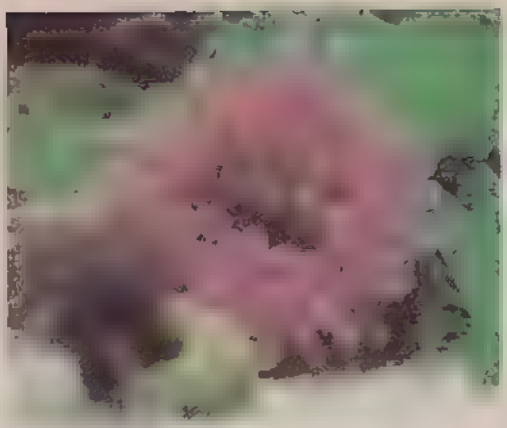

Ci-dessus:
L'ANEMONE DAHLIA est une autre variété d'anémone de mer dont on connaît un millier d'espèces. Certaines anémones de mer se nourrissent de petites particules nutritives qui flottent dans l'eau.

Ci-dessus:
Le METRIDIUM ou œillet de mer est un autre animal en forme de fleur. Ses cellules urticantes procurent des piqûres douloureuses. On en trouve sur les côtes de la mer du Nord.

A gauche:
L'OURSIN POURPRE a le corps protégé par un squelette calcaire externe comme c'est le cas pour tous les échidnés. Les oursins se reproduisent par l'intermédiaire d'œufs. Les larves se nourrissent de plancton et nagent librement avant de se fixer à un endroit donné. Une ponte comporte de 800 à 4000 œufs.

© 1983 by Zuidnederlandse Uitgeverij N.V.
Extrait du livre "Encyclopédie de la nature" paru chez les Editions Chantecler, France.

AUTANT EN EMPORTE LE VENT?

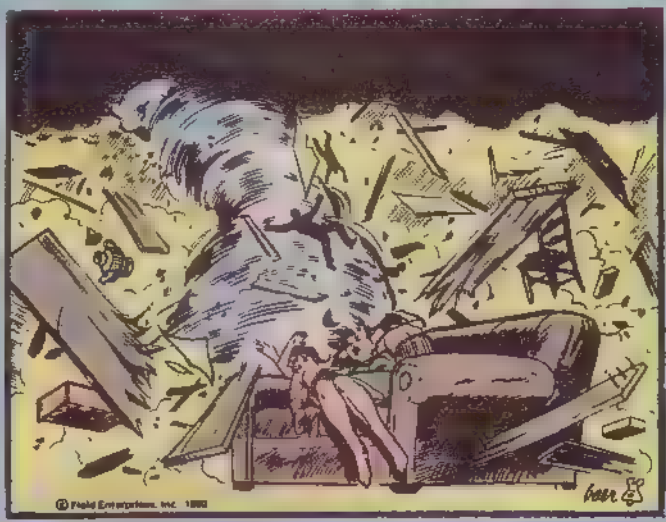

Le 9 avril 1947, une tornade s'abattit sur une maison de Woodward en Oklahoma. Tandis qu'ils sortaient sur le pas de la porte pour voir ce qui se passait, le locataire et un ami furent emportés par la bourrasque et projetés soixante mètres plus loin! La maison tout entière s'envola, à l'exception du plancher et d'un divan sur lequel étaient blottis, INDEMNES, la maîtresse de maison et ses enfants!

LA CAVALERIE AMERICAINE contre les PEAUX-ROUGES

Les pionniers qui, à partir de la côte Est d'Amérique furent les premiers à tenter la traversée du continent inconnu n'avaient pas froid aux yeux. Ils allaient affronter les Apaches, les Sioux et les Navajos pour qui le Blanc était l'ennemi.

Les attaques contre les caravanes furent suivies de féroces contre-attaques sur les camps indiens. A la bataille de Little Big Horn (1876) tout un régiment de cavalerie commandé par le Général Custer fut décimé par les guerriers du chef Sitting Bull.

GENERAL CUSTER

SITTING BULL

La riposte fut suivie de terribles représailles et les derniers Peaux-Rouges hostiles furent confinés dans des réserves.

LES PIONNIERS DE L'IMPOSSIBLE

CHAVEZ - saut de la mort sur les alpes - 1910

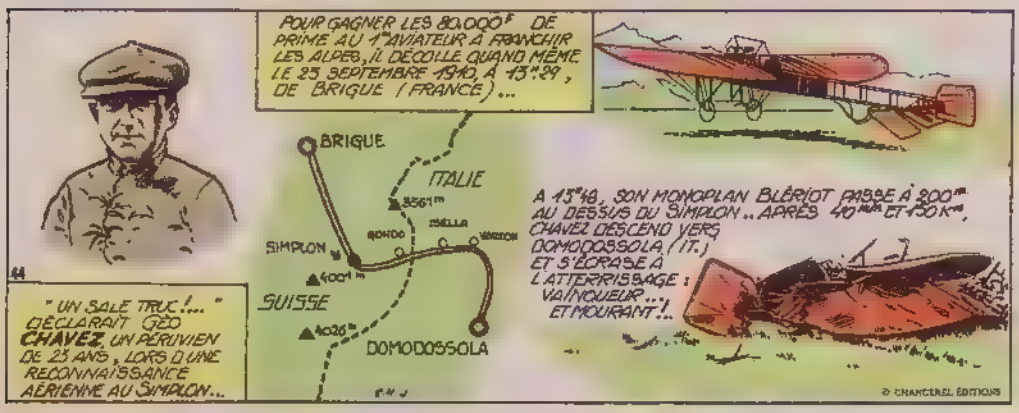

HESSIE - un punch de champion du monde - 1890

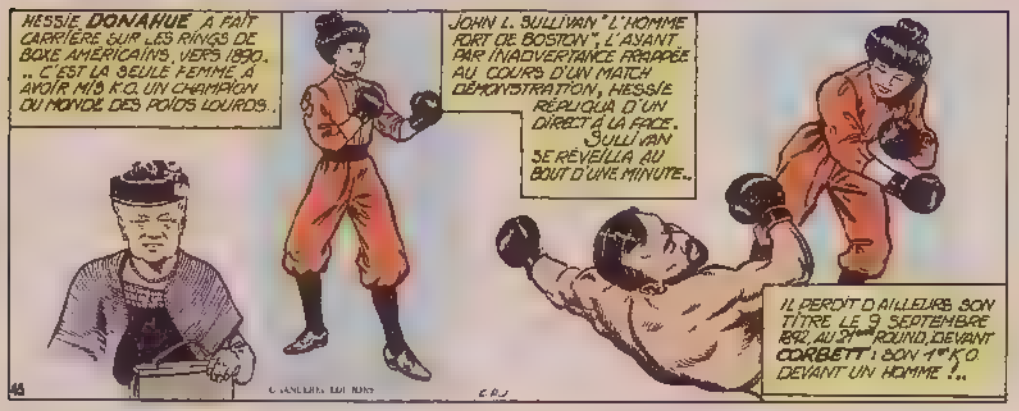

HERZOG - un calvaire de plus 8000 m - 1950

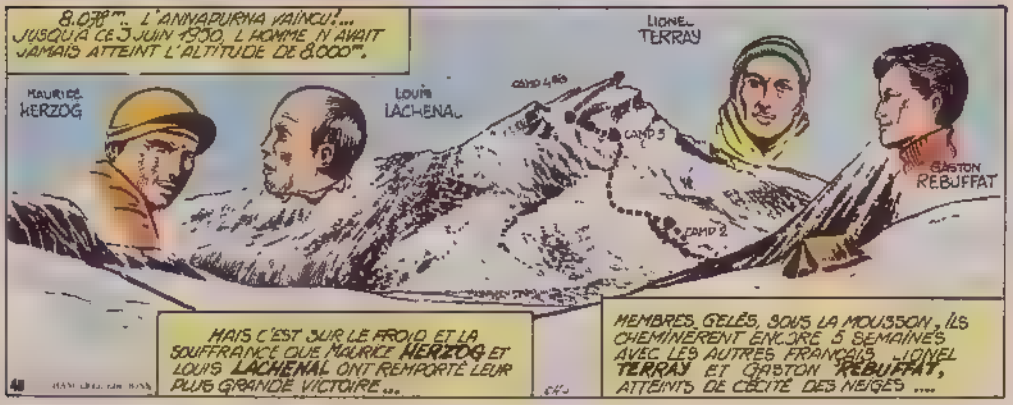

LES PIONNIERS DE L'IMPOSSIBLE

NORDEN SKJOLD - prisonnier des glaces - 1878

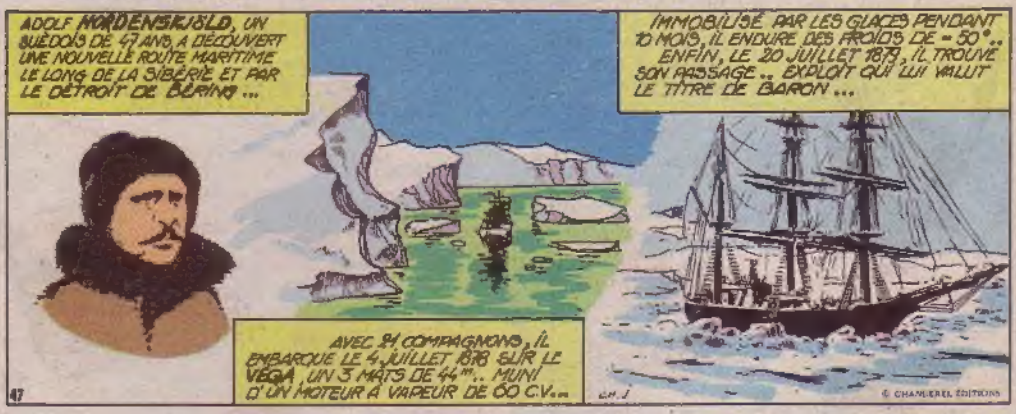

MERCIER - auto contre hippopotames - 1951

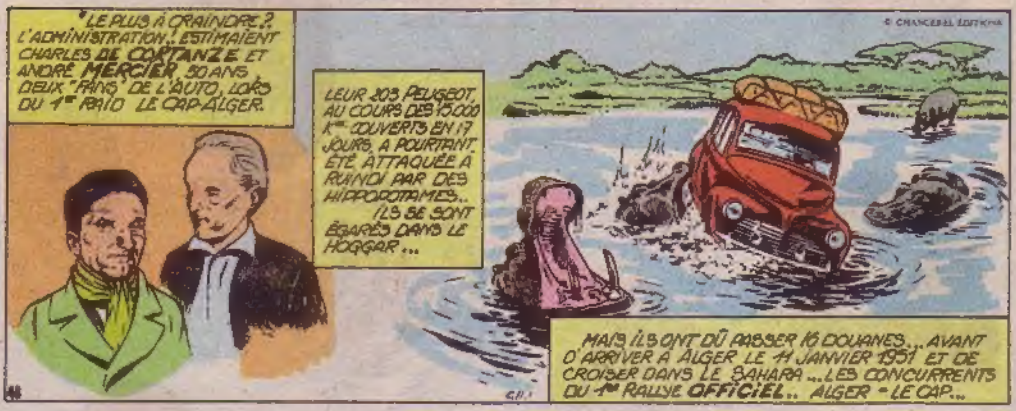

BATTEN - 20.000 km seul en avion - 1934

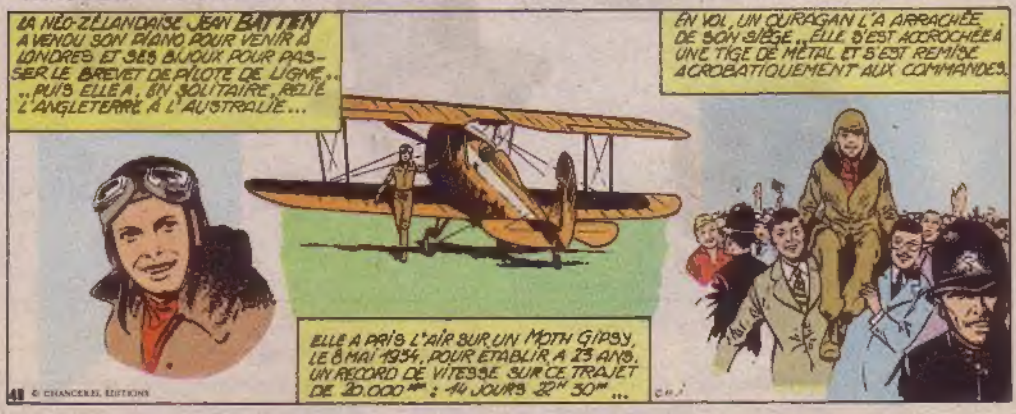

L'ACROSTICHE de HULK

PLACEZ HORIZONTALEMENT LES NOMS DE CES ONZE PERSONNAGES QUI ONT **TOUS** FAIT PARTIE DE L'ENVIRONNEMENT DE **HULK** ET VOUS DÉCOUVRIREZ VERTICALEMENT EN "A" LA VÉRITABLE IDENTITÉ DU TITAN VERT!

SOLUTION :

1) ABOMINATION - 2) RED RICHARDS - 3) MISS HULK - 4) DOC SAMSON - 5) VEUVE NOIRE - 6) NEBULON - 7) RINGMASTER - 8) IRON MAN - 9) RHINO - 10) MAGNETO - 11) SERVAL - ET EN **A : BRUCE BANNER.**

Rien que de la bande dessinée dans la nouvelle collection version integrale !

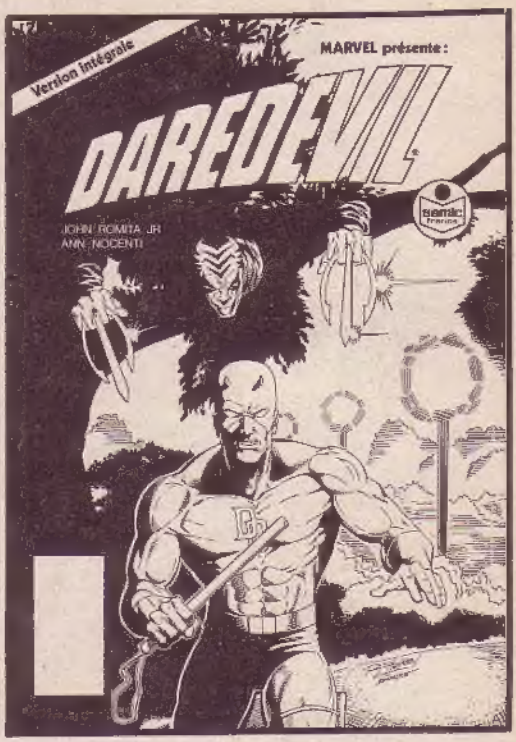

JOHN BUSCEMA s'éclate

dans son nouvel album :

SILVER SURFER !

Un seul dessin par page,

mais quel dessin !

Et le tout sur un scénario

de **STAN LEE !**

LE SURFER

redevient l'étincelant

chevalier de l'espace

des origines !

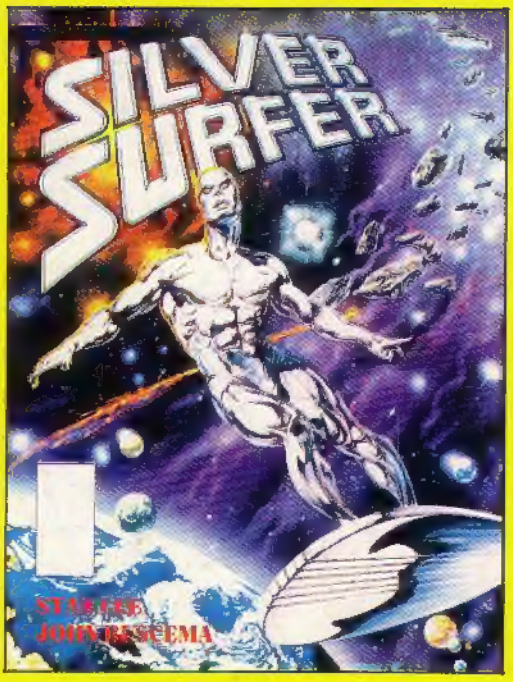

UN RECIT COMPLET

consacré aux

NOUVEAUX MUTANTS

entraînés par la

fascinante et ambiguë

GOSAMYR

dans une étonnante

aventure intergalactique

et dans la toile

du satanique

SPYDER !

SEMIC FRANCE - 20 rue de Billancourt - 92103 BOULOGNE-BILLANCOURT. Comité de Direction: A. Mitsialis - C. Vistel - M.J. Bernard. Directrice de Publication: Claude VISTEL - Comm. P.P.A.P. 53312. Dép. Lég. C. 222, 5 octobre 1989.
Imprimerie ROTOLITO LOMBARDA S.p.A. - MILAN - 741/238 - N.M.P.P. - Loi n. 49.956 du 16 juillet 1949 sur les publications destinées à la jeunesse.